

NOVO CORONAVÍRUS

COVID-19

BOLETIM EPIDEMIOLÓGICO

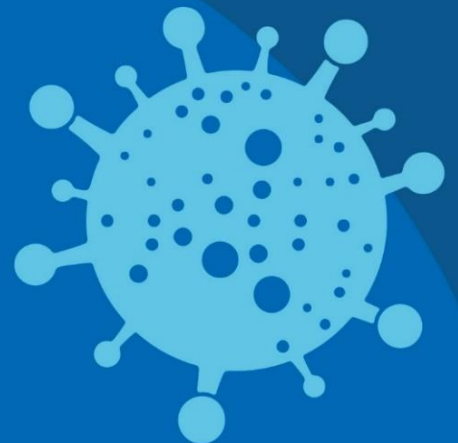

OLINDA EM
AÇÃO



OLINDA
PREFEITURA MUNICIPAL

INFORME EPIDEMIOLÓGICO COVID – 19 - Nº 119/17.07.2020

Em Olinda, nas últimas 24 horas, foram confirmados 72 casos novos da Covid-19, sendo 71 casos leves e 1 caso de SRAG. Também foram confirmadas laboratorialmente 6 novas mortes, das quais 1 ocorreu em abril e 5 em maio. Assim, até o dia 16/07/2020, Olinda, totalizou 4.316 casos confirmados de COVID-19, sendo 2.687 casos leves e 1.629 casos de SRAG e destes 304 evoluíram para óbito e 2.905 casos estão recuperados.

Tabela 1. Situação epidemiológica dos casos notificados para COVID-19/ Olinda-PE.

Confirmados	Óbito	Descartado*	Em investigação
4.316	304	2.750	210

Fonte: DEPI/DVS/SEAVS/SSO. Dados atualizados em 16/07/2020 até 23h. ***Nota:** Caso descartado é aquele que apresenta exame para outro agente etiológico ou resultado negativo para COVID-19.

Figura 1. Número de casos confirmados, segundo data de notificação. Olinda.



Figura 2. Percentual de casos confirmados, segundo gênero. Olinda.



INFORME EPIDEMIOLÓGICO COVID – 19 Nº 119/2020**Figura 3.** Número de casos confirmados, segundo faixa etária. Olinda.**Figura 4.** Percentual de casos confirmados, segundo evolução. Olinda.

INFORME EPIDEMIOLÓGICO COVID – 19 Nº 119/2020

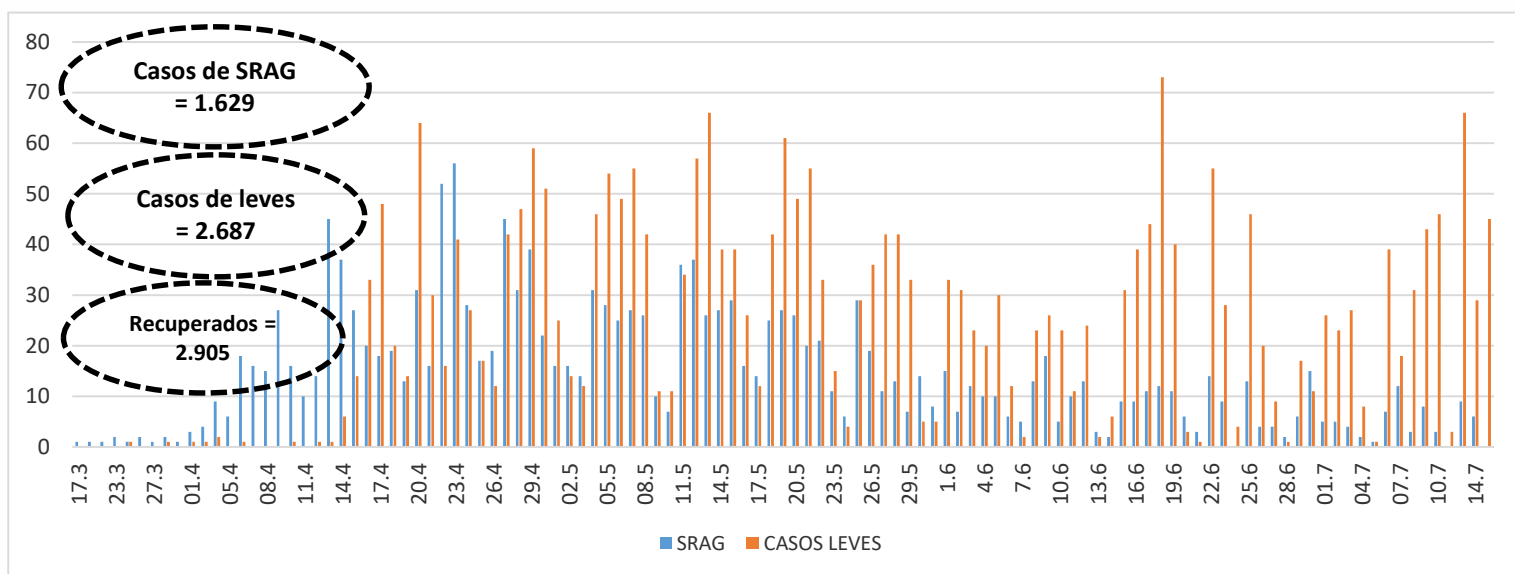
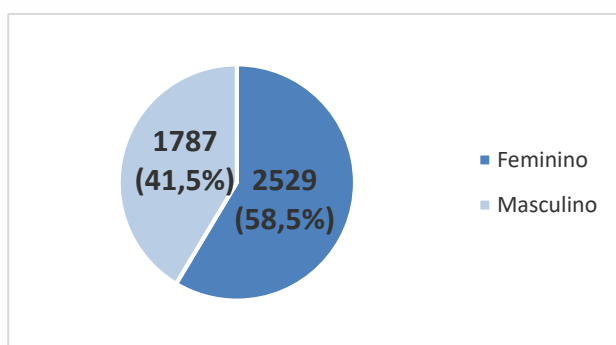
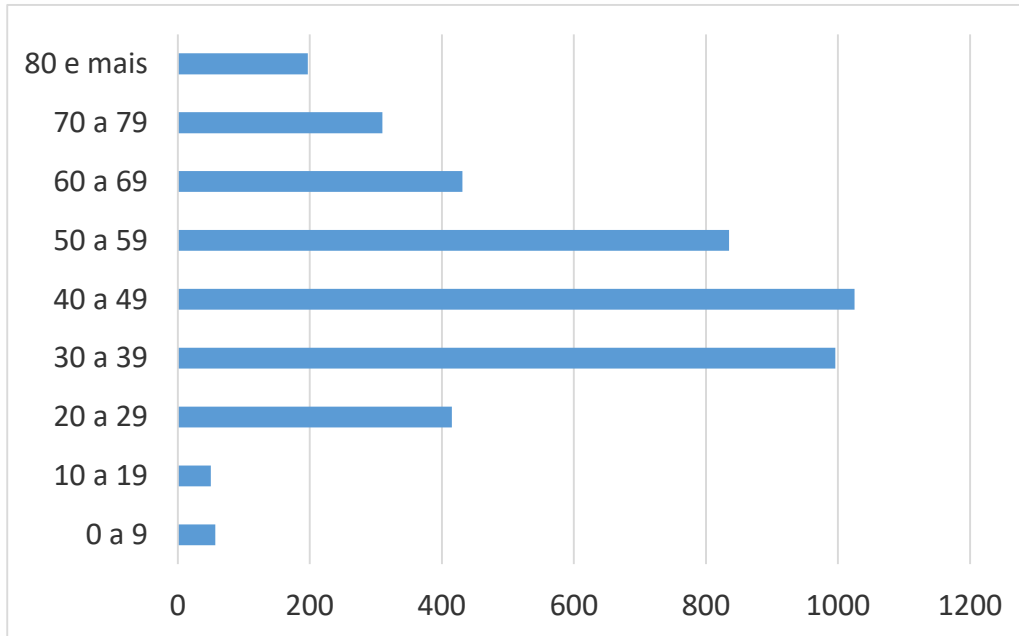
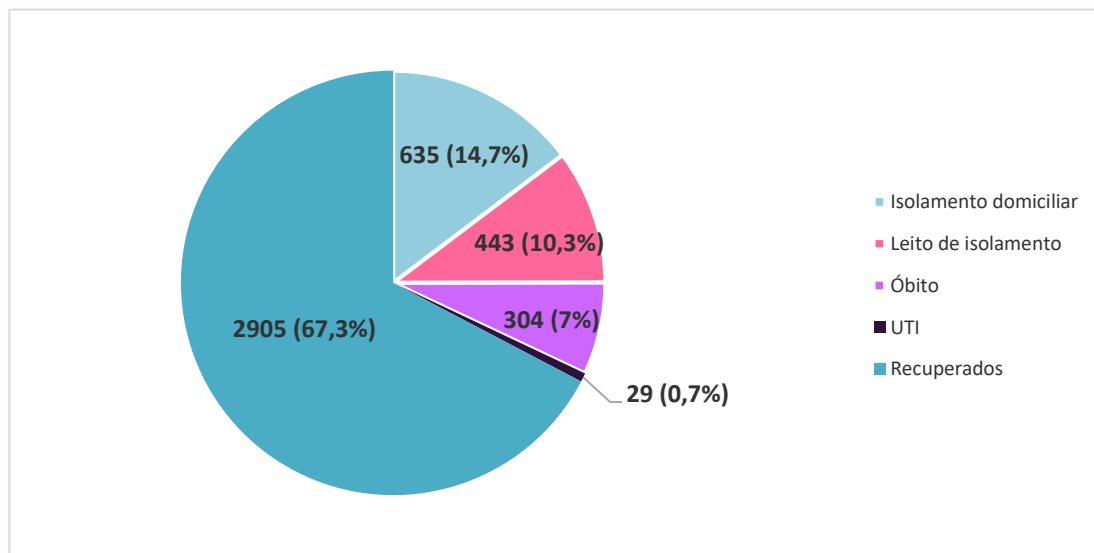
Tabela - Casos confirmados e óbito por COVID-19, segundo bairro de residência. Olinda-PE, 2020

BAIRRO DE RESIDÊNCIA	CASOS LEVES	CASOS GRAVES (SRAG)	TOTAL	NÚMERO DE ÓBITOS
Águas Compridas	121	106	227	22
Aguazinha	52	34	86	5
Alto da Bondade	23	21	44	8
Alto da Conquista	11	10	21	0
Alto da Nação	8	2	10	0
Alto do Sol Nascente	8	10	18	2
Amaro Branco	30	10	40	1
Amparo	2	3	5	0
Bairro Novo	121	69	190	6
Bonsucesso	27	9	36	2
Bultrins	62	50	112	9
Caixa D' Água	83	49	132	13
Carmo	17	10	27	3
Casa Caiada	201	88	289	9
Cidade Tabajara	91	64	155	15
Guadalupe	40	30	70	8
Jardim Atlântico	234	123	357	22
Jardim Brasil	150	63	213	10
Jardim Fragoso	79	68	147	8
Jatobá	27	11	38	4
Monte	30	15	45	3
Ouro Preto	291	146	437	30
Passarinho	27	21	48	9
Peixinhos	240	155	395	35
Rio Doce	366	225	591	37
Salgadinho	58	37	95	8
Santa Tereza	30	7	37	0
São Benedito	18	11	29	2
Sapucaia	58	69	127	16
Sítio Novo	30	21	51	4
Umuarama	4	2	6	0
Varadouro	48	34	82	7
Vila Popular	32	23	55	6
Sem informação	68	35	103	0
TOTAL	2687	1631	4318	304

Nota: Os bairros com a maior quantidade de casos são os mais populosos e onde houve as primeiras confirmações de COVID-19 em Olinda.

INFORME EPIDEMIOLÓGICO COVID – 19 Nº 119/2020

Prefeito de Olinda

Profº Lupércio Nascimento

Vice-Prefeito de Olinda

Márcio Antony

Secretária Municipal de Saúde

Luciana Lopes

Secretária Executiva de Vigilância a Saúde

Emília Cardoso

Secretária Executiva de Gestão e Planejamento em Saúde

Renata Cabral

Diretora de Vigilância a Saúde

Ana Virgínia Matos

Gerência de Epidemiologia

Priscila Machado

Coordenação de Vigilância Epidemiológica

Adriana Vitorino

Elaboração

Ana Virgínia Matos

Contato: 34918357/99158-2737

E-mail: epidemiologiaolinda@gmail.com

BOLETIM EPIDEMIOLOGICO



OLINDA
PREFEITURA MUNICIPAL

DÚVIDAS SOBRE
O CORONAVÍRUS



81 9158 2737