

NOVO CORONAVÍRUS

COVID-19

BOLETIM EPIDEMIOLÓGICO

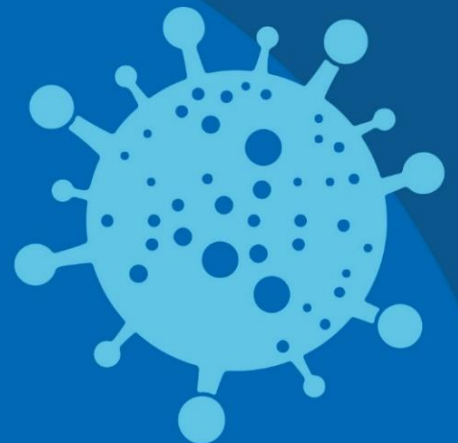

OLINDA EM
AÇÃO



OLINDA
PREFEITURA MUNICIPAL

INFORME EPIDEMIOLÓGICO COVID – 19 - Nº 143/10.08.2020

Em Olinda, nas últimas 24 horas, foram confirmados 3 casos novos da Covid-19, sendo 3 casos leves e 0 caso de SRAG. Não foram identificadas novas mortes. Assim, até o dia 09/08/2020, Olinda, totalizou 5.021 casos confirmados de COVID-19, sendo 3.318 casos leves e 1.703 casos de SRAG e destes 436 evoluíram para óbito e 3.800 casos estão recuperados.

Tabela 1. Situação epidemiológica dos casos notificados para COVID-19/ Olinda-PE.

| Confirmados | Óbito | Descartado* | Em investigação |
|-------------|-------|-------------|-----------------|
| 5.021 | 436 | 3.100 | 110 |

Fonte: DEPI/DVS/SEAVS/SSO. Dados atualizados em 08/08/2020 até 23h. ***Nota:** Caso descartado é aquele que apresenta exame para outro agente etiológico ou resultado negativo para COVID-19.

Figura 1. Número de casos confirmados, segundo data de notificação. Olinda.



Figura 2. Percentual de casos confirmados, segundo gênero. Olinda.



INFORME EPIDEMIOLÓGICO COVID – 19 Nº 143/2020

Figura 3. Número de casos confirmados, segundo faixa etária. Olinda.

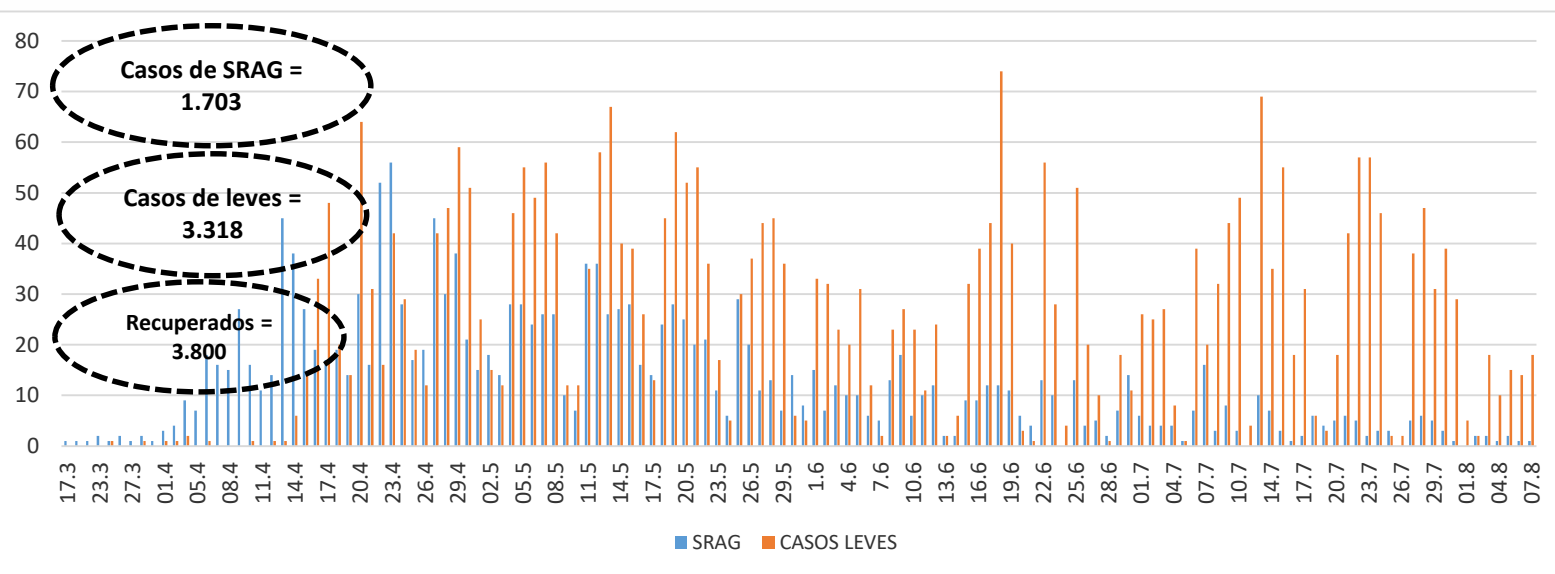
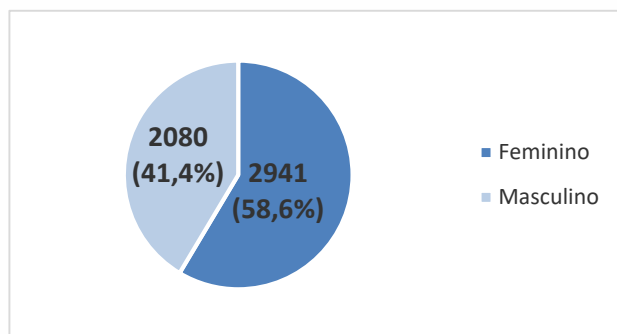

Figura 4. Percentual de casos confirmados, segundo evolução. Olinda.



INFORME EPIDEMIOLÓGICO COVID – 19 Nº 143/2020

Tabela - Casos confirmados e óbito por COVID-19, segundo bairro de residência. Olinda-PE, 2020

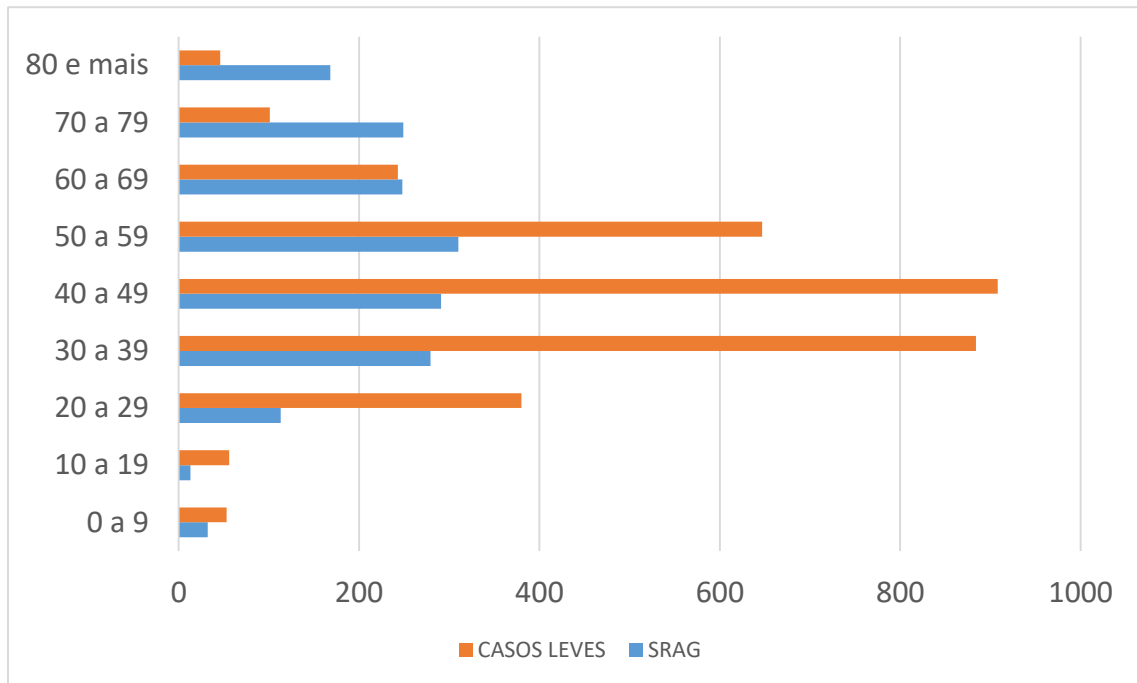
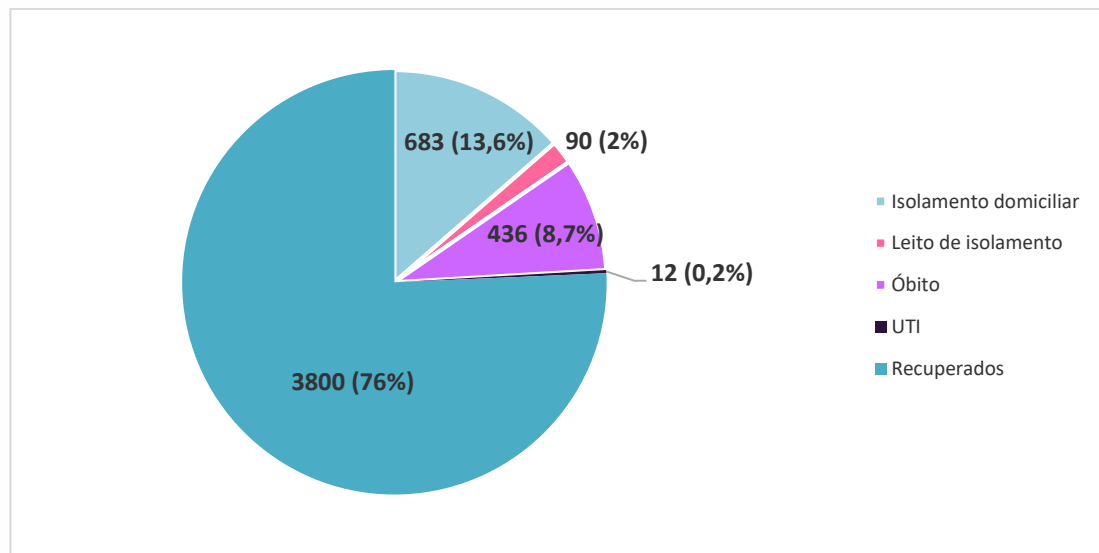
| BAIRRO DE RESIDÊNCIA | CASOS LEVES | CASOS GRAVES (SRAG) | TOTAL | NÚMERO DE ÓBITOS |
|----------------------|-------------|---------------------|-------------|------------------|
| Águas Compridas | 175 | 116 | 291 | 27 |
| Aguazinha | 63 | 35 | 98 | 8 |
| Alto da Bondade | 32 | 21 | 53 | 8 |
| Alto da Conquista | 16 | 12 | 28 | 2 |
| Alto da Nação | 8 | 2 | 10 | 1 |
| Alto do Sol Nascente | 14 | 9 | 23 | 4 |
| Amaro Branco | 40 | 10 | 50 | 1 |
| Amparo | 4 | 3 | 7 | 0 |
| Bairro Novo | 146 | 72 | 218 | 13 |
| Bonsucesso | 32 | 10 | 42 | 3 |
| Bultrins | 85 | 53 | 138 | 11 |
| Caixa D' Água | 97 | 47 | 144 | 19 |
| Carmo | 23 | 10 | 33 | 3 |
| Casa Caiada | 257 | 95 | 352 | 18 |
| Cidade Tabajara | 103 | 67 | 170 | 21 |
| Guadalupe | 50 | 30 | 80 | 9 |
| Jardim Atlântico | 304 | 133 | 437 | 26 |
| Jardim Brasil | 172 | 69 | 241 | 15 |
| Jardim Fragoso | 99 | 70 | 169 | 16 |
| Jatobá | 32 | 12 | 44 | 5 |
| Monte | 39 | 16 | 55 | 6 |
| Ouro Preto | 342 | 156 | 498 | 44 |
| Passarinho | 34 | 20 | 54 | 9 |
| Peixinhos | 287 | 159 | 446 | 52 |
| Rio Doce | 462 | 239 | 701 | 56 |
| Salgadinho | 66 | 38 | 104 | 10 |
| Santa Tereza | 31 | 7 | 38 | 0 |
| São Benedito | 22 | 13 | 35 | 2 |
| Sapucaia | 68 | 72 | 140 | 23 |
| Sítio Novo | 36 | 24 | 60 | 5 |
| Umuarama | 4 | 2 | 6 | 1 |
| Varadouro | 53 | 36 | 89 | 9 |
| Vila Popular | 43 | 22 | 65 | 9 |
| Sem informação | 79 | 23 | 102 | 0 |
| TOTAL | 3318 | 1703 | 5021 | 436 |

Nota: Os bairros com a maior quantidade de casos são os mais populosos e onde houve as primeiras confirmações de COVID-19 em Olinda.

INFORME EPIDEMIOLÓGICO COVID – 19 Nº 143/2020

Prefeito de Olinda

Profº Lupércio Nascimento

Vice-Prefeito de Olinda

Márcio Antony

Secretária Municipal de Saúde

Luciana Lopes

Secretária Executiva de Vigilância a Saúde

Emília Cardoso

Secretária Executiva de Gestão e Planejamento em Saúde

Renata Cabral

Diretora de Vigilância a Saúde

Ana Virgínia Matos

Gerência de Epidemiologia

Priscila Machado

Coordenação de Vigilância Epidemiológica

Adriana Vitorino

Elaboração

Ana Virgínia Matos

Contato: 34918357/99158-2737

E-mail: epidemiologiaolinda@gmail.com

BOLETIM EPIDEMIOLOGICO



OLINDA
PREFEITURA MUNICIPAL

DÚVIDAS SOBRE
O CORONAVÍRUS



81 9158 2737