



NOVO CORONAVÍRUS

**COVID-19**



**BOLETIM**  
**EPIDEMIOLÓGICO**



**OLINDA**  
PREFEITURA MUNICIPAL

## INFORME EPIDEMIOLÓGICO COVID – 19 - Nº 167/04.09.2020

Em Olinda, nas últimas 24 horas, 02 novos casos de Covid-19 foram confirmados. Também foi confirmado 01 óbito. Assim, até o dia 03/09/2020, Olinda totalizou 5.602 casos confirmados de COVID-19, sendo 3.864 casos leves e 1.738 casos de SRAG, e destes 469 evoluíram para óbito e 4.772 casos estão recuperados.

**Tabela 1.** Situação epidemiológica dos casos notificados para COVID-19/ Olinda-PE.

Confirmados	Óbitos	Descartados	Investigação
5602	469	4826	340

**Figura 1.** Número de casos confirmados, segundo data de notificação. Olinda-PE, 2020

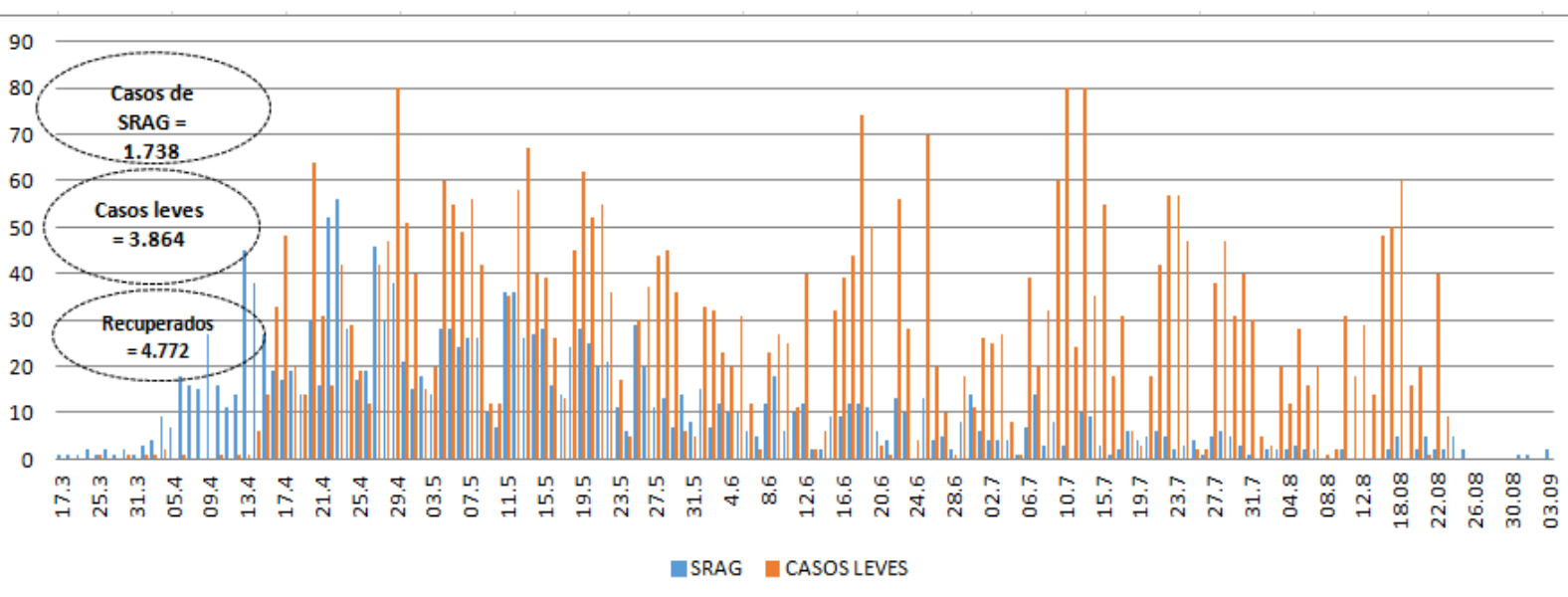

**Figura 2.** Percentual de casos confirmados, segundo gênero. Olinda-PE, 2020

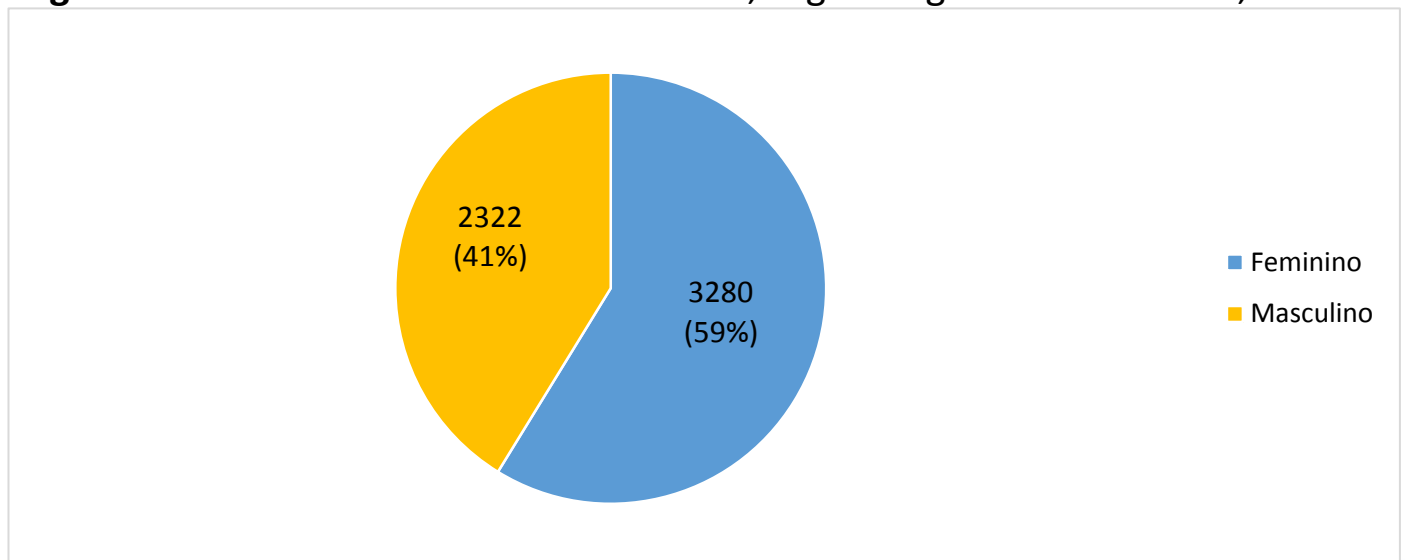

**INFORME EPIDEMIOLÓGICO COVID – 19 Nº 167/04.09.2020**

**Figura 3.** Número de casos confirmados, segundo faixa etária. Olinda-PE, 2020

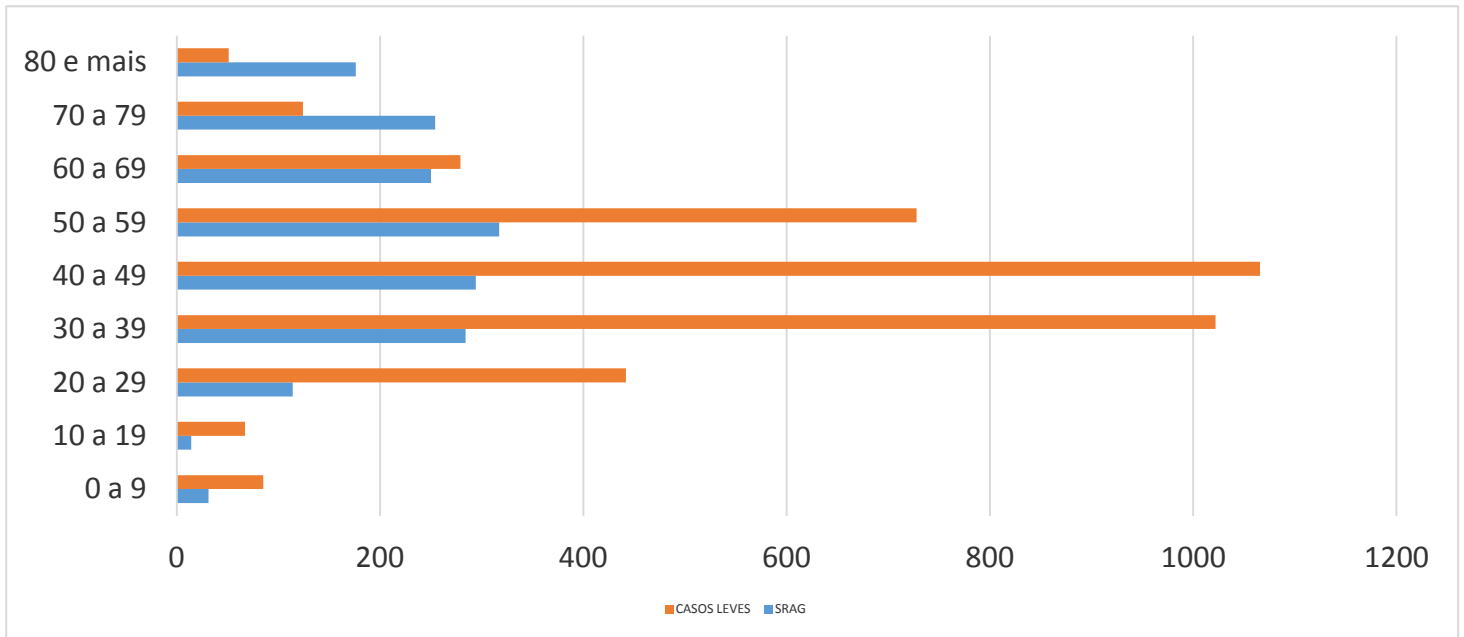

**Figura 4.** Percentual de casos confirmados, segundo evolução. Olinda-PE, 2020

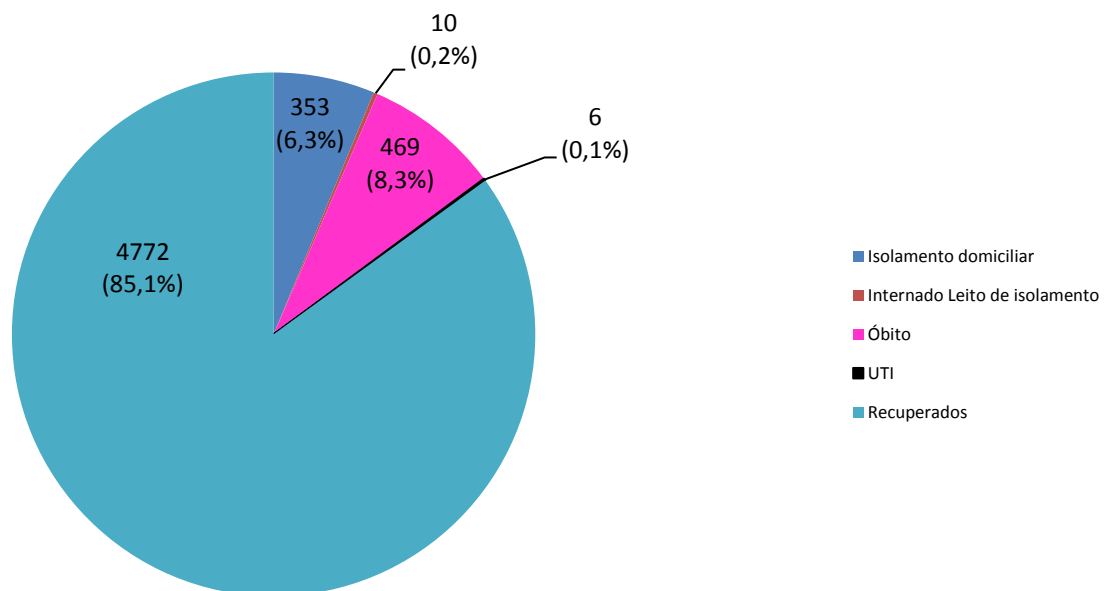

**INFORME EPIDEMIOLÓGICO COVID – 19 Nº 167/04.09.2020****Tabela - Casos confirmados e óbito por COVID-19, segundo bairro de residência. Olinda-PE, 2020**

BAIRRO DE RESIDÊNCIA	CASOS LEVES	CASOS GRAVES (SRAG)	TOTAL	NÚMERO DE ÓBITOS
Águas Compridas	195	120	315	31
Aguazinha	83	36	119	8
Alto da Bondade	36	23	59	8
Alto da Conquista	20	13	33	2
Alto da Nação	11	2	13	1
Alto do Sol Nascente	14	9	23	4
Amaro Branco	44	12	56	1
Amparo	6	4	10	0
Bairro Novo	166	75	241	18
Bonsucesso	36	10	46	3
Bultrins	98	55	153	12
Caixa D' Água	98	48	146	19
Carmo	30	10	40	3
Casa Caiada	304	99	403	21
Cidade Tabajara	126	68	194	21
Guadalupe	59	30	89	10
Jardim Atlântico	360	137	497	27
Jardim Brasil	195	77	272	17
Jardim Fragoso	117	73	190	18
Jatobá	41	12	53	5
Monte	40	17	57	7
Ouro Preto	395	160	555	47
Passarinho	38	21	59	9
Peixinhos	329	164	493	54
Rio Doce	532	244	776	59
Salgadinho	78	40	118	12
Santa Tereza	35	7	42	0
São Benedito	29	13	42	2
Sapucaia	81	74	155	24
Sítio Novo	41	24	65	5
Umuarama	4	2	6	1
Varadouro	60	37	97	11
Vila Popular	49	22	71	9
7º RO	5	0	5	0
Sem informação	109	0	109	0
<b>TOTAL</b>	<b>3864</b>	<b>1738</b>	<b>5602</b>	<b>469</b>

**Nota:** Os bairros com a maior quantidade de casos são os mais populosos e onde houve as primeiras confirmações de COVID-19 em Olinda.

## INFORME EPIDEMIOLÓGICO COVID – 19 Nº 167/04.09.2020

**Prefeito de Olinda**

Profº Lupércio Nascimento

**Vice-Prefeito de Olinda**

Márcio Antony

**Secretária Municipal de Saúde**

Luciana Lopes

**Secretária Executiva de Vigilância a Saúde**

Emília Cardoso

**Secretária Executiva de Gestão e Planejamento em Saúde**

Renata Cabral

**Diretora de Vigilância a Saúde**

Ana Virgínia Matos

**Gerência de Epidemiologia**

Priscila Machado

**Coordenação de Vigilância Epidemiológica**

Adriana Vitorino

**Elaboração**

Adriana Vitorino

**Contato:** 34918357/99158-2737

**E-mail:** epidemiologiaolinda@gmail.com



# BOLETIM

## EPIDEMIOLÓGICO

### COVID-19



**OLINDA**  
PREFEITURA MUNICIPAL

DÚVIDAS SOBRE  
O CORONAVÍRUS



81 9158 2737