



NOVO CORONAVÍRUS

COVID-19



BOLETIM
EPIDEMIOLÓGICO



OLINDA
PREFEITURA MUNICIPAL

INFORME EPIDEMIOLÓGICO COVID – 19 Nº 210/29.10.2020

Em Olinda, nas últimas 24 horas, foram confirmados 30 novos casos de COVID-19, sendo 29 leves e 01 grave. Entre os casos leves, 03 adoeceram em agosto, 04 em setembro e 22 em outubro. Nesse período, foram confirmados 02 óbitos. Assim, até o dia 28/10/2020, Olinda totalizou 6516 casos confirmados de COVID-19, sendo 4693 casos leves e 1823 casos de SRAG. Destes, 510 evoluíram para óbito e 5681 casos estão recuperados.

Tabela 1. Situação epidemiológica dos casos notificados para COVID-19/ Olinda-PE.

Confirmados	Óbitos	Descartados	Investigação
6516	510	10.970	4000

Figura 1. Número de casos confirmados, segundo data de notificação. Olinda-PE, 2020



Figura 2. Percentual de casos confirmados, segundo gênero. Olinda-PE, 2020**Figura 3.** Percentual de casos confirmados, segundo raça/cor. Olinda-PE, 2020

Figura 3. Número de casos confirmados, segundo faixa etária. Olinda-PE, 2020**Figura 4.** Percentual de casos confirmados, segundo evolução. Olinda-PE, 2020

INFORME EPIDEMIOLÓGICO COVID – 19

Nº 210/29.10.2020

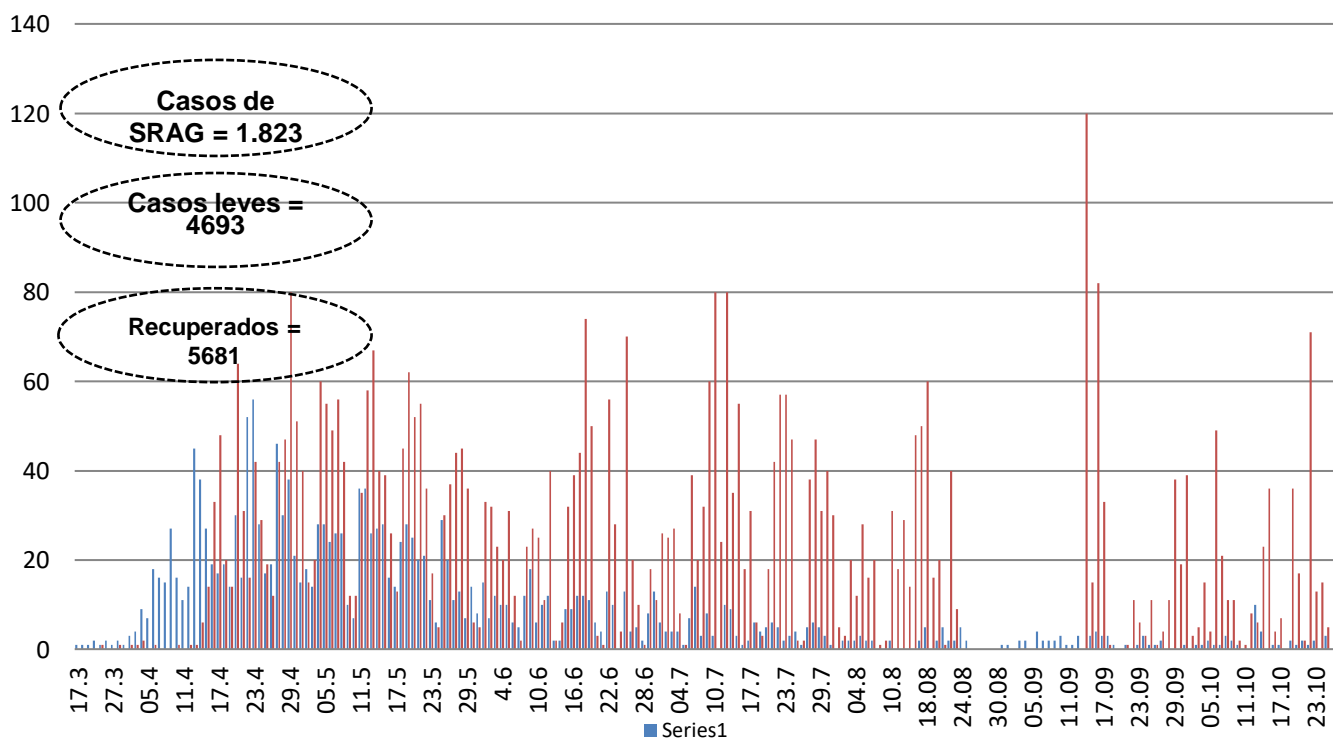
Tabela - Casos confirmados e óbito por COVID-19, segundo bairro de residência.
Olinda-PE, 2020

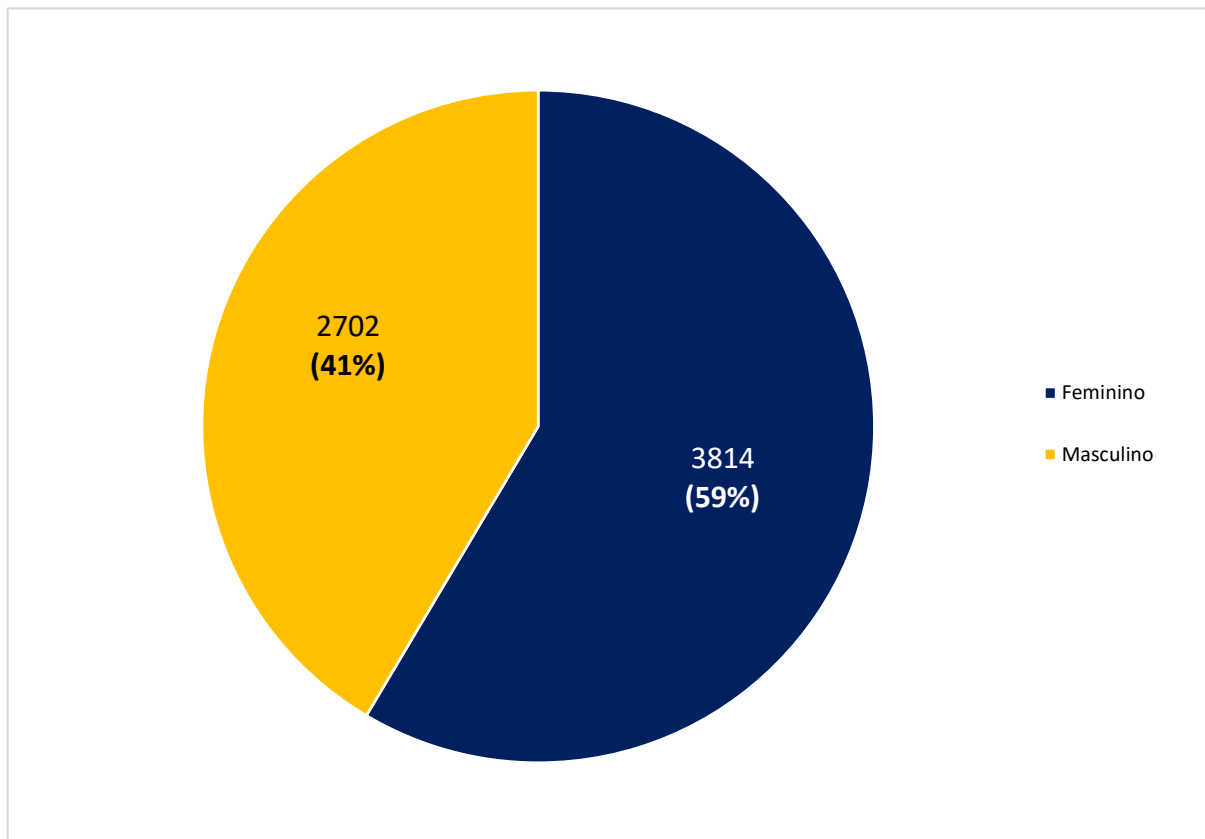
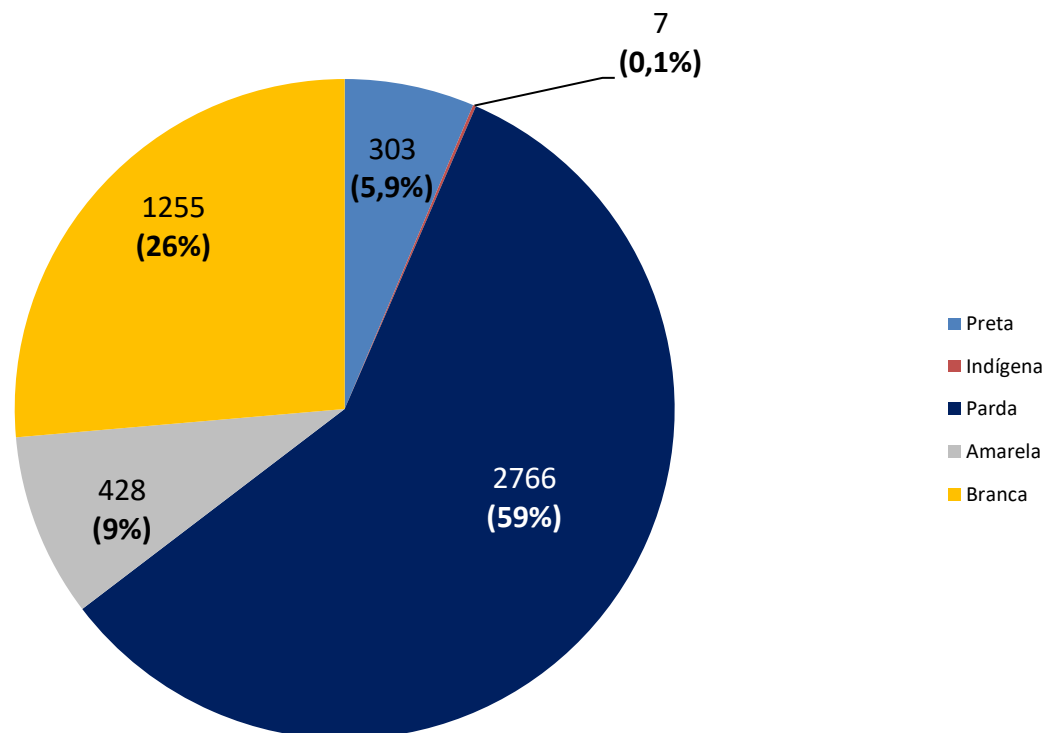
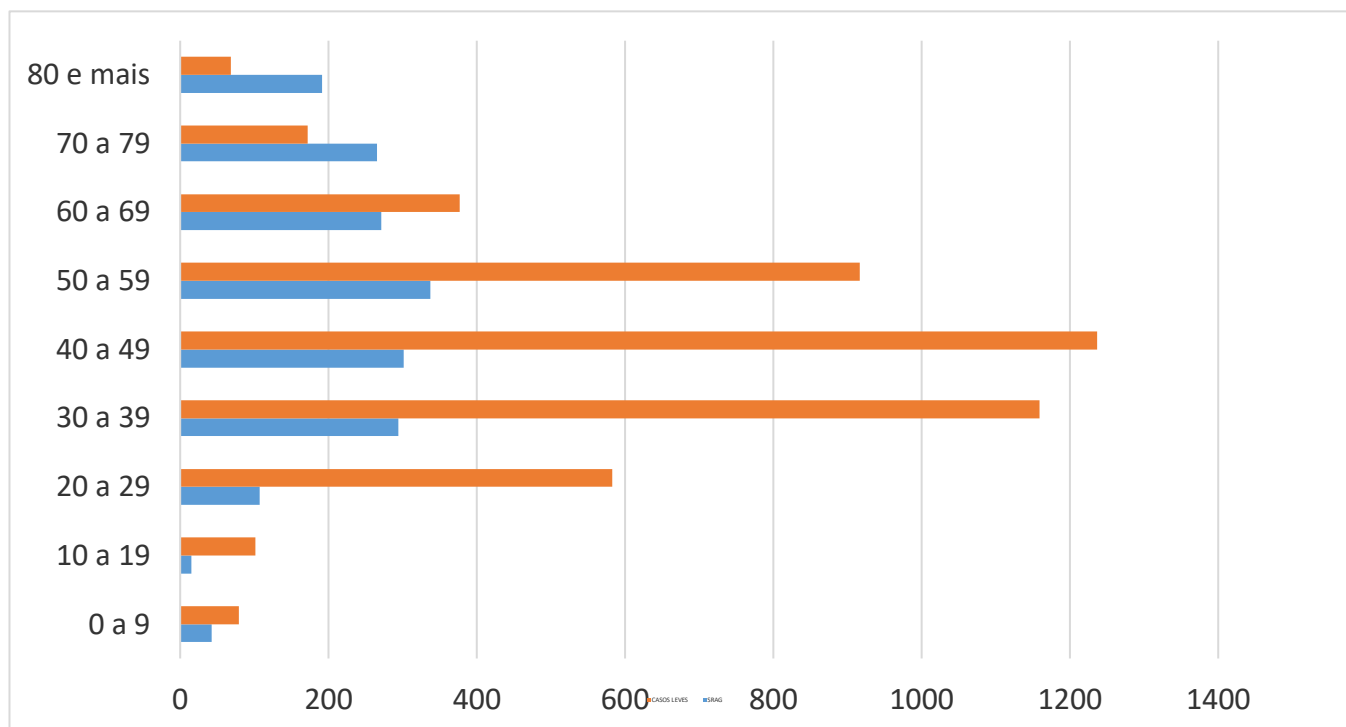
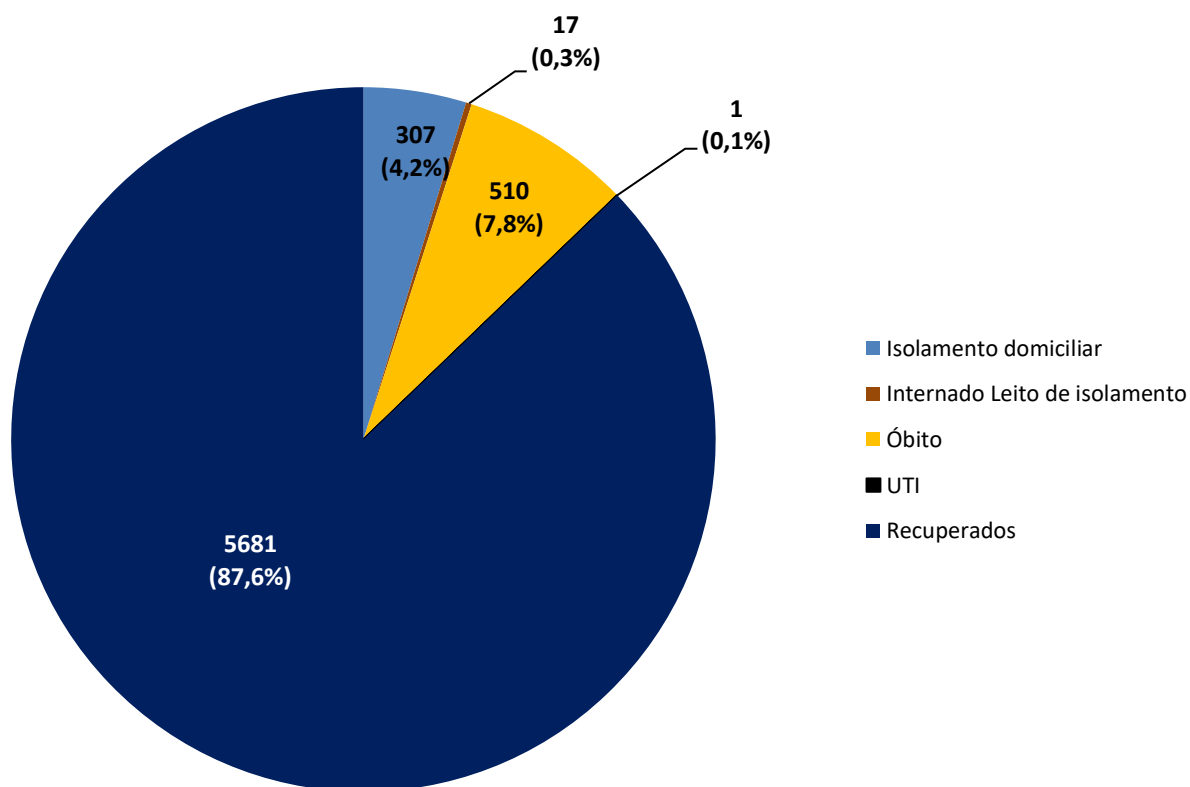
BAIRRO DE RESIDÊNCIA	CASOS LEVES	CASOS GRAVES (SRAG)	TOTAL	NÚMERO DE ÓBITOS
Águas Compridas	266	131	397	39
Aguazinha	89	42	131	11
Alto da Bondade	55	24	79	10
Alto da Conquista	24	14	38	2
Alto da Nação	11	3	14	1
Alto do Sol Nascente	15	9	24	4
Amaro Branco	47	14	61	1
Amparo	17	7	24	0
Bairro Novo	223	78	301	18
Bonsucesso	40	11	51	3
Bultrins	129	55	184	12
Caixa D' Água	111	51	162	20
Carmo	46	11	57	4
Casa Caiada	395	104	499	23
Cidade Tabajara	193	75	268	22
Guadalupe	69	30	99	10
Jardim Atlântico	448	145	593	29
Jardim Brasil	230	82	312	19
Jardim Fragoso	134	74	208	21
Jatobá	47	13	60	5
Monte	46	17	63	7
Ouro Preto	442	163	605	49
Passarinho	42	23	65	10
Peixinhos	368	168	536	54
Rio Doce	647	251	898	66
Salgadinho	100	40	140	14
Santa Tereza	35	7	42	1
São Benedito	35	13	48	2
Sapucaia	99	74	173	25
Sítio Novo	58	26	84	6
Umuarama	4	2	6	1
Varadouro	85	38	123	11
Vila Popular	65	26	91	10
7º RO	26	2	28	0
Sem informação	52	0	52	0
TOTAL	4693	1823	6516	510

Nota: Os bairros com a maior quantidade de casos são os mais populosos e onde houve as primeiras confirmações de COVID-19 em Olinda.



INFORME EPIDEMIOLÓGICO COVID – 19 Nº 210/29.10.2020

Prefeito de Olinda

Profº Lupércio Nascimento

Vice-Prefeito de Olinda

Márcio Antony

Secretária Municipal de Saúde

Luciana Lopes

Secretária Executiva de Vigilância a Saúde

Emília Cardoso

Secretária Executiva de Gestão e Planejamento em Saúde

Renata Cabral

Diretora de Vigilância a Saúde

Ana Virgínia Matos

Gerência de Epidemiologia

Priscila Machado

Coordenação de Vigilância Epidemiológica

Adriana Vitorino

Elaboração

Danielle Mendonça Ferreira

Contato: 34918357/99158-2737

E-mail: epidemiologiaolinda@gmail.com



BOLETIM

EPIDEMIOLÓGICO

COVID-19



OLINDA
PREFEITURA MUNICIPAL

DÚVIDAS SOBRE
O CORONAVÍRUS



81 9158 2737