



● NOVO CORONAVÍRUS

COVID-19



BOLETIM

EPIDEMIOLÓGICO



OLINDA
PREFEITURA MUNICIPAL

INFORME EPIDEMIOLÓGICO COVID – 19 Nº 216/11.11.2020

Em Olinda, nas últimas 24 horas, foram confirmados 19 novos casos de COVID-19, sendo 14 leves e 05 graves. Entre os casos leves, 02 adoeceram em setembro, 07 em outubro e 05 em novembro. Nesse período, nenhum óbito foi confirmado. Assim, até o dia 10/11/2020, Olinda totalizou 6770 casos confirmados de COVID-19, sendo 4916 casos leves e 1854 casos de SRAG. Destes, 517 evoluíram para óbito e 5859 casos estão recuperados. Até o momento, nenhum paciente encontra-se internado na UTI.

Tabela 1. Situação epidemiológica dos casos notificados para COVID-19/ Olinda-PE.

Confirmados	Óbitos	Descartados	Investigação
6770	517	11.619	5500

Figura 1. Número de casos confirmados, segundo data de notificação. Olinda-PE, 2020



Figura 2. Percentual de casos confirmados, segundo gênero. Olinda-PE, 2020**Figura 3.** Percentual de casos confirmados, segundo raça/cor. Olinda-PE, 2020

Figura 3. Número de casos confirmados, segundo faixa etária. Olinda-PE, 2020**Figura 4.** Percentual de casos confirmados, segundo evolução. Olinda-PE, 2020

INFORME EPIDEMIOLÓGICO COVID – 19

Nº 216/11.11.2020

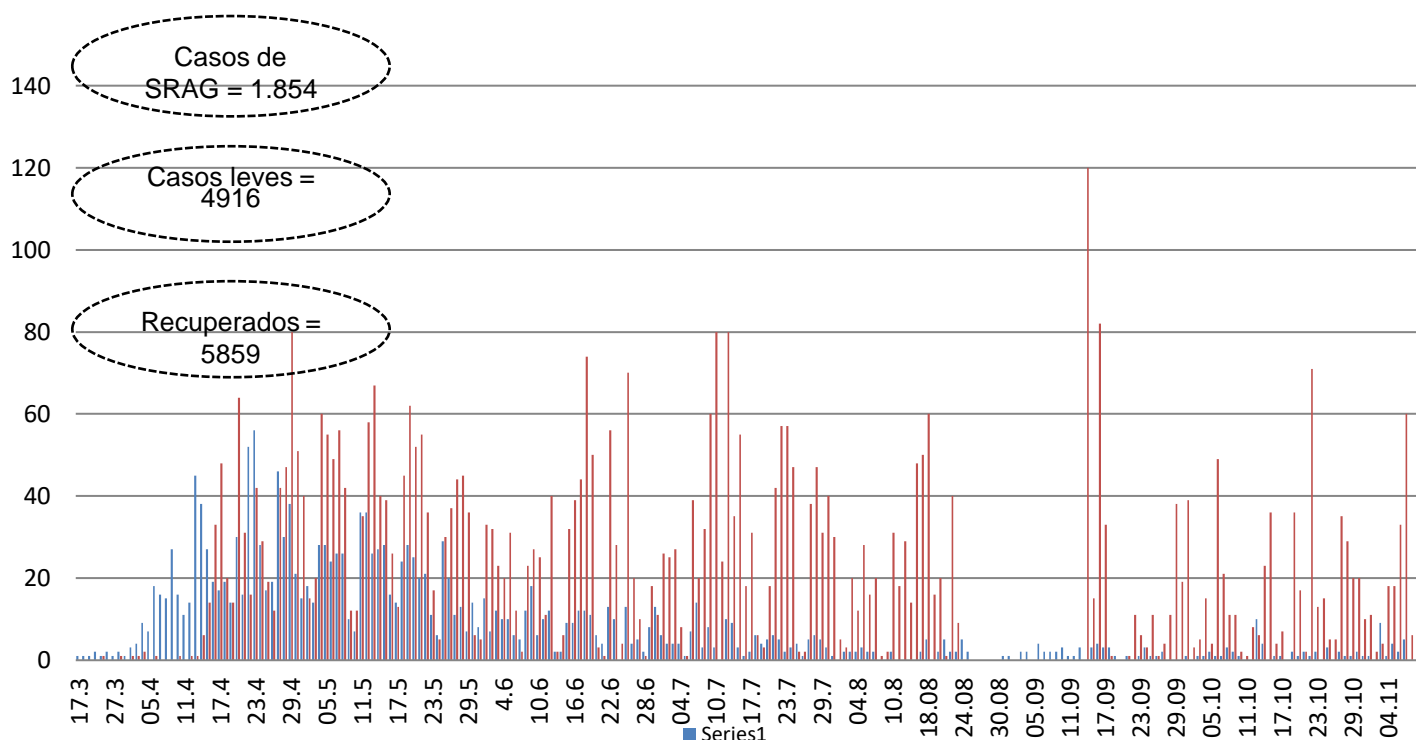
Tabela - Casos confirmados e óbito por COVID-19, segundo bairro de residência. Olinda-PE, 2020

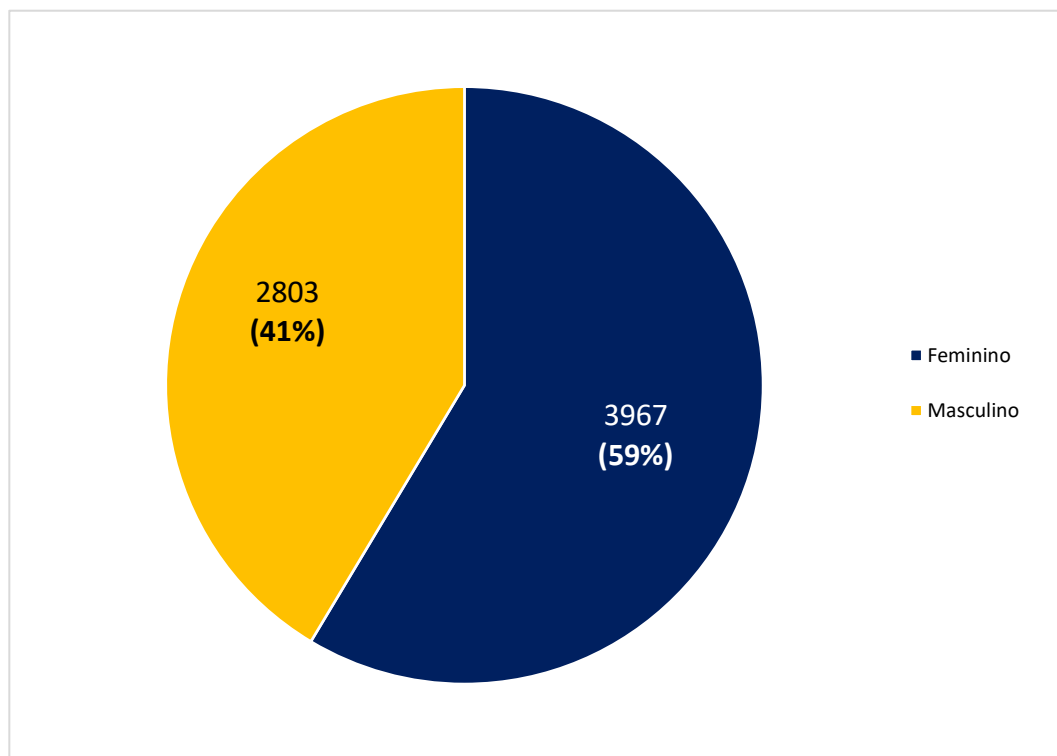
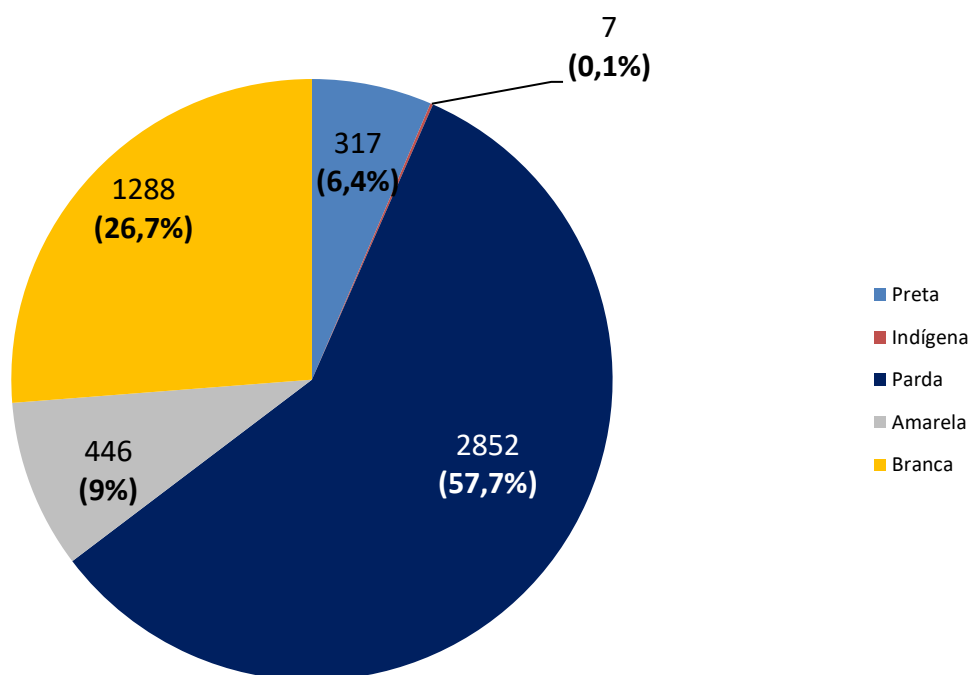
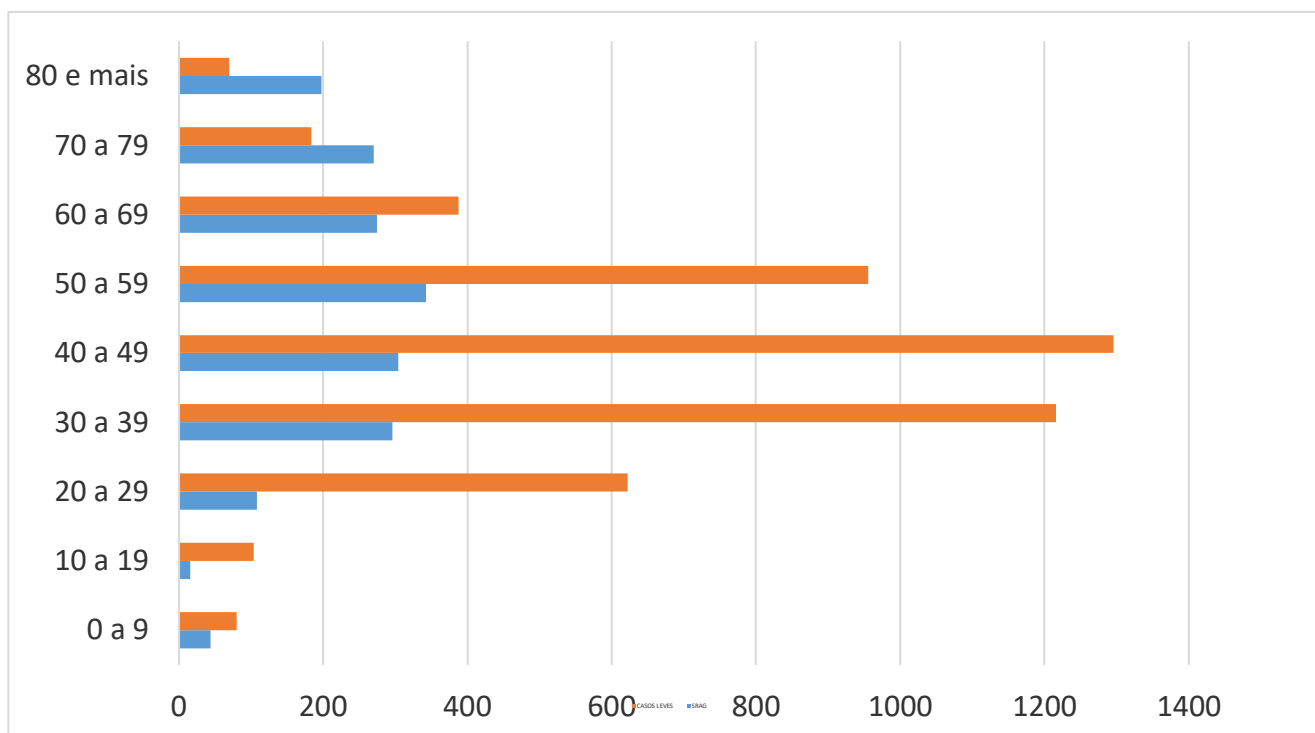
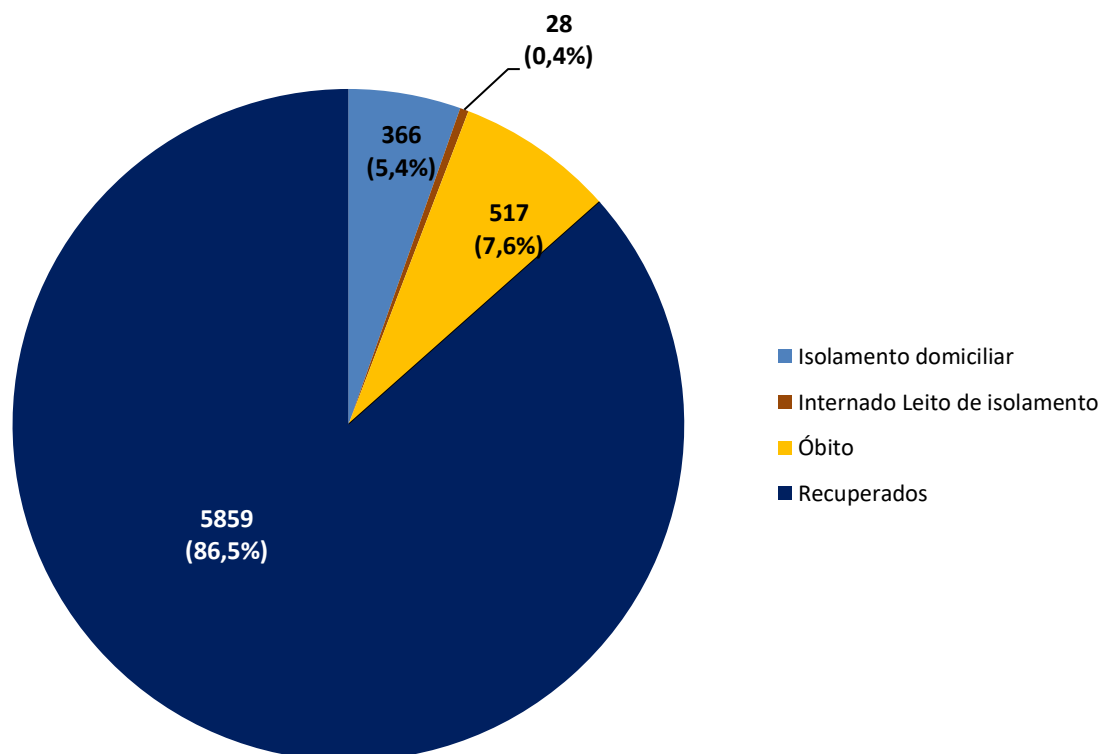
BAIRRO DE RESIDÊNCIA	CASOS LEVES	CASOS GRAVES (SRAG)	TOTAL	NÚMERO DE ÓBITOS
Águas Compridas	272	131	403	39
Aguazinha	89	42	131	11
Alto da Bondade	55	24	79	10
Alto da Conquista	26	14	40	3
Alto da Mina	4	0	4	0
Alto da Nação	12	3	15	1
Alto Nova Olinda	7	0	7	0
Alto do Sol Nascente	15	9	24	4
Amaro Branco	47	15	62	3
Amparo	17	7	24	0
Bairro Novo	231	79	310	18
Bonsucesso	42	12	54	3
Bultrins	132	56	188	12
Caixa D' Água	115	51	166	21
Carmo	46	11	57	4
Casa Caiada	408	104	512	23
Cidade Tabajara	195	76	271	23
Guadalupe	72	30	102	10
Jardim Atlântico	462	146	608	29
Jardim Brasil	241	85	326	19
Jardim Fragoso	139	75	214	21
Jatobá	48	13	61	5
Monte	49	17	66	7
Ouro Preto	474	166	640	50
Passarinho	43	24	67	10
Peixinhos	380	172	552	54
Rio Doce	659	255	914	66
Salgadinho	109	41	150	15
Santa Tereza	38	8	46	1
São Benedito	36	13	49	2
Sapucaia	100	74	174	25
Sítio Novo	59	29	88	6
Umuarama	4	2	6	1
Varadouro	89	40	129	11
Vila Popular	65	27	92	10
7º RO	28	2	30	0
Sem informação	108	1	109	0
TOTAL	4916	1854	6770	517

Nota: Os bairros com a maior quantidade de casos são os mais populosos e onde houve as primeiras confirmações de COVID-19 em Olinda.



INFORME EPIDEMIOLÓGICO COVID – 19

Nº 216/11.11.2020

Prefeito de Olinda
Profº Lupércio Nascimento
Vice-Prefeito de Olinda
Márcio Antony
Secretária Municipal de Saúde
Luciana Lopes
Secretária Executiva de Vigilância a Saúde
Emília Cardoso
Secretária Executiva de Gestão e Planejamento em Saúde
Renata Cabral
Diretora de Vigilância a Saúde
Ana Virgínia Matos
Gerência de Epidemiologia
Priscila Machado
Coordenação de Vigilância Epidemiológica
Adriana Vitorino
Elaboração
Danielle Mendonça Ferreira
Contato: 34918357/99158-2737
E-mail: epidemiologiaolinda@gmail.com



BOLETIM

EPIDEMIOLÓGICO

COVID-19



OLINDA
PREFEITURA MUNICIPAL

DÚVIDAS SOBRE
O CORONAVÍRUS



81 9158 2737