



● NOVO CORONAVÍRUS

**COVID-19**



# **BOLETIM**

## **EPIDEMIOLÓGICO**



**OLINDA**  
PREFEITURA MUNICIPAL

**INFORME EPIDEMIOLÓGICO COVID – 19 Nº 220/17.11.2020**

Em Olinda, nas últimas 24 horas, foram confirmados 50 novos casos de COVID-19, sendo 43 leves e 07 graves. Entre os casos leves, 13 adoeceram em setembro, 17 em outubro e 13 em novembro. Nesse período, 04 óbitos foram confirmados. Assim, até o dia 16/11/2020, Olinda totalizou 6925 casos confirmados de COVID-19, sendo 5058 casos leves e 1867 casos de SRAG. Destes, 523 evoluíram para óbito e 5970 casos estão recuperados. Até o momento, 06 pacientes encontram-se internados em UTI.

**Tabela 1.** Situação epidemiológica dos casos notificados para COVID-19/ Olinda-PE.

Confirmados	Óbitos	Descartados	Investigação
6925	523	12.825	7000

**Figura 1.** Número de casos confirmados, segundo data de notificação. Olinda-PE, 2020

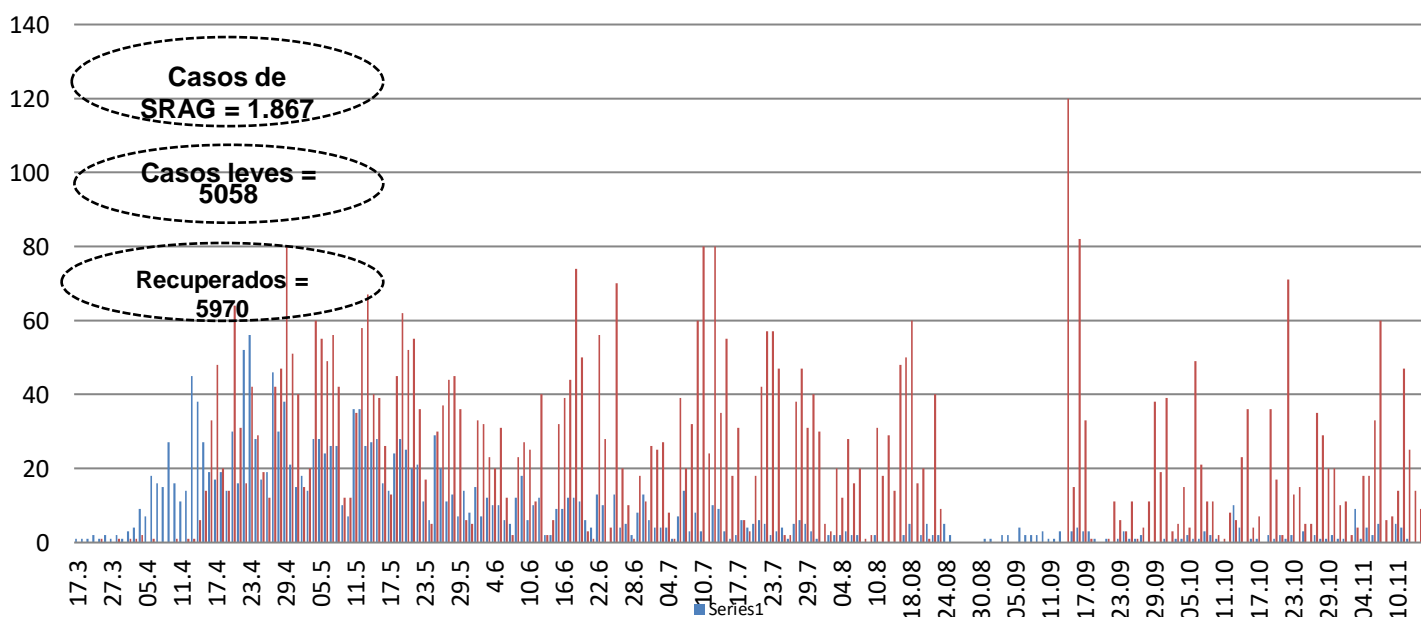

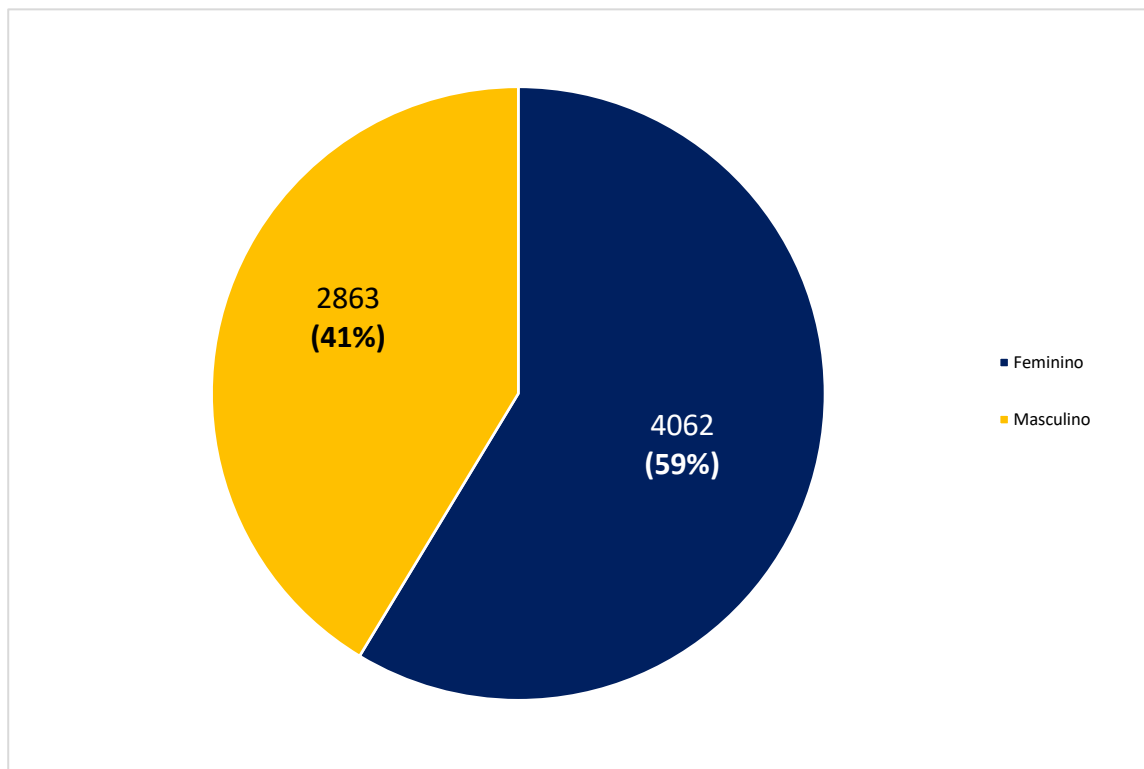
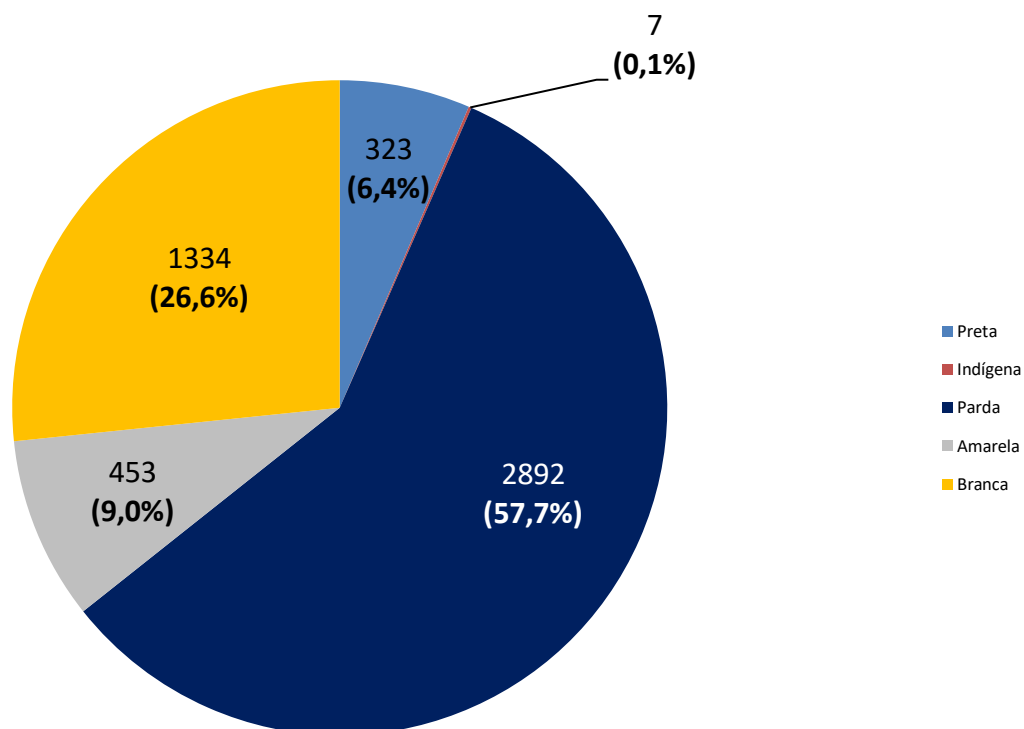
**Figura 2.** Percentual de casos confirmados, segundo gênero. Olinda-PE, 2020**Figura 3.** Percentual de casos confirmados, segundo raça/cor. Olinda-PE, 2020

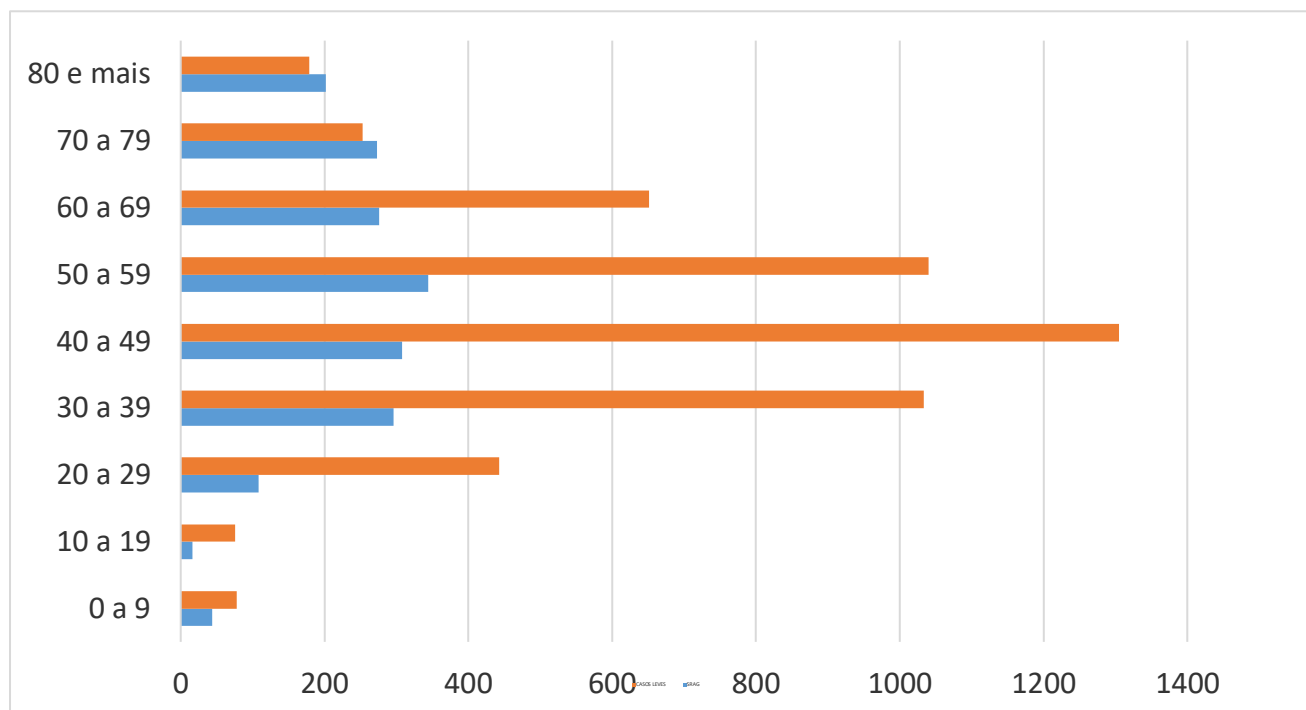
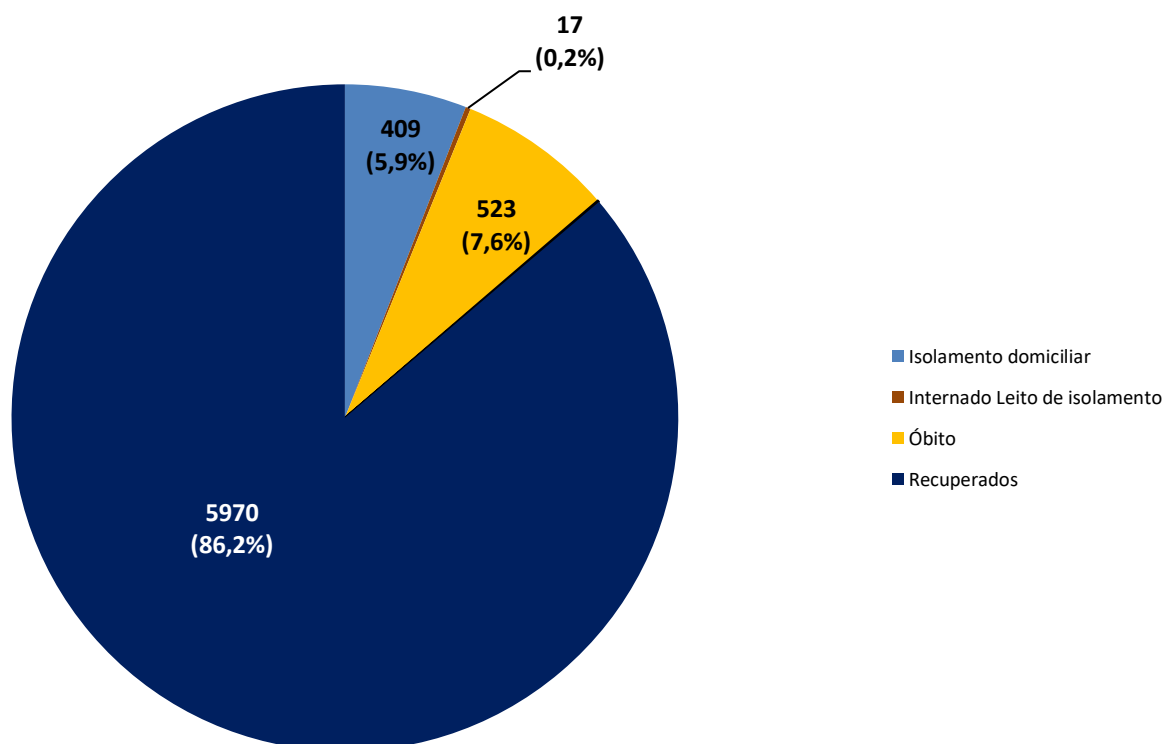
**Figura 3.** Número de casos confirmados, segundo faixa etária. Olinda-PE, 2020**Figura 4.** Percentual de casos confirmados, segundo evolução. Olinda-PE, 2020

## INFORME EPIDEMIOLÓGICO COVID – 19

Nº 220/17.11.2020

**Tabela - Casos confirmados e óbito por COVID-19, segundo bairro de residência. Olinda-PE, 2020**

BAIRRO DE RESIDÊNCIA	CASOS LEVES	CASOS GRAVES (SRAG)	TOTAL	NÚMERO DE ÓBITOS
Águas Compridas	274	131	405	39
Aguazinha	91	42	133	11
Alto da Bondade	56	24	80	10
Alto da Conquista	27	14	41	3
Alto da Mina	4	0	4	0
Alto da Nação	12	3	15	1
Alto Nova Olinda	8	0	8	0
Alto do Sol Nascente	15	9	24	4
Amaro Branco	47	15	62	3
Amparo	17	7	24	0
Bairro Novo	242	79	321	18
Bonsucesso	45	12	57	3
Bultrins	134	57	191	12
Caixa D' Água	117	51	168	21
Carmo	47	11	58	4
Casa Caiada	428	105	533	24
Cidade Tabajara	199	76	275	23
Guadalupe	76	30	106	10
Jardim Atlântico	476	150	626	29
Jardim Brasil	245	86	331	19
Jardim Fragoso	144	75	219	24
Jatobá	49	14	63	6
Monte	50	18	68	7
Ouro Preto	488	166	654	50
Passarinho	44	24	68	10
Peixinhos	390	172	562	54
Rio Doce	686	257	943	67
Salgadinho	113	41	154	15
Santa Tereza	38	8	46	1
São Benedito	37	13	50	2
Sapucaia	102	74	176	25
Sítio Novo	63	29	92	6
Umuarama	4	2	6	1
Varadouro	92	40	132	11
Vila Popular	65	27	92	10
7º RO	30	3	33	0
Sem informação	103	2	105	0
<b>TOTAL</b>	<b>5058</b>	<b>1867</b>	<b>6925</b>	<b>523</b>

**Nota:** Os bairros com a maior quantidade de casos são os mais populosos e onde houve as primeiras confirmações de COVID-19 em Olinda.



**INFORME EPIDEMIOLÓGICO COVID – 19**

**Nº 220/17.11.2020**

**Prefeito de Olinda**  
Profº Lupércio Nascimento  
**Vice-Prefeito de Olinda**  
Márcio Antony  
**Secretária Municipal de Saúde**  
Luciana Lopes  
**Secretária Executiva de Vigilância a Saúde**  
Emília Cardoso  
**Secretária Executiva de Gestão e Planejamento em Saúde**  
Renata Cabral  
**Diretora de Vigilância a Saúde**  
Ana Virgínia Matos  
**Gerência de Epidemiologia**  
Priscila Machado  
**Coordenação de Vigilância Epidemiológica**  
Adriana Vitorino  
**Elaboração**  
Danielle Mendonça Ferreira  
**Contato:** 34918357/99158-2737  
**E-mail:** epidemiologiaolinda@gmail.com

# BOLETIM

## EPIDEMIOLÓGICO

### COVID-19



**OLINDA**  
PREFEITURA MUNICIPAL

DÚVIDAS SOBRE  
O CORONAVÍRUS



81 9158 2737