



● NOVO CORONAVÍRUS

COVID-19



BOLETIM
EPIDEMIOLÓGICO



OLINDA
PREFEITURA MUNICIPAL

INFORME EPIDEMIOLÓGICO COVID – 19 Nº 223/20.11.2020

Em Olinda, nas últimas 24 horas, foram confirmados 36 novos casos de COVID-19, sendo 34 leves e 02 casos graves. Entre os casos leves, 04 adoeceram em setembro, 16 em outubro e 14 em novembro. Nesse período, nenhum óbito foi confirmado. Assim, até o dia 19/11/2020, Olinda totalizou 7007 casos confirmados de COVID-19, sendo 5137 casos leves e 1870 casos de SRAG. Destes, 523 evoluíram para óbito e 6030 casos estão recuperados.

Tabela 1. Situação epidemiológica dos casos notificados para COVID-19/ Olinda-PE.

Confirmados	Óbitos	Descartados	Investigação
7007	523	13.031	8000

Figura 1. Número de casos confirmados, segundo data de notificação. Olinda-PE, 2020



Figura 2. Percentual de casos confirmados, segundo gênero. Olinda-PE, 2020**Figura 3.** Percentual de casos confirmados, segundo raça/cor. Olinda-PE, 2020

Figura 3. Número de casos confirmados, segundo faixa etária. Olinda-PE, 2020**Figura 4.** Percentual de casos confirmados, segundo evolução. Olinda-PE, 2020

INFORME EPIDEMIOLÓGICO COVID – 19

Nº 223/20.11.2020

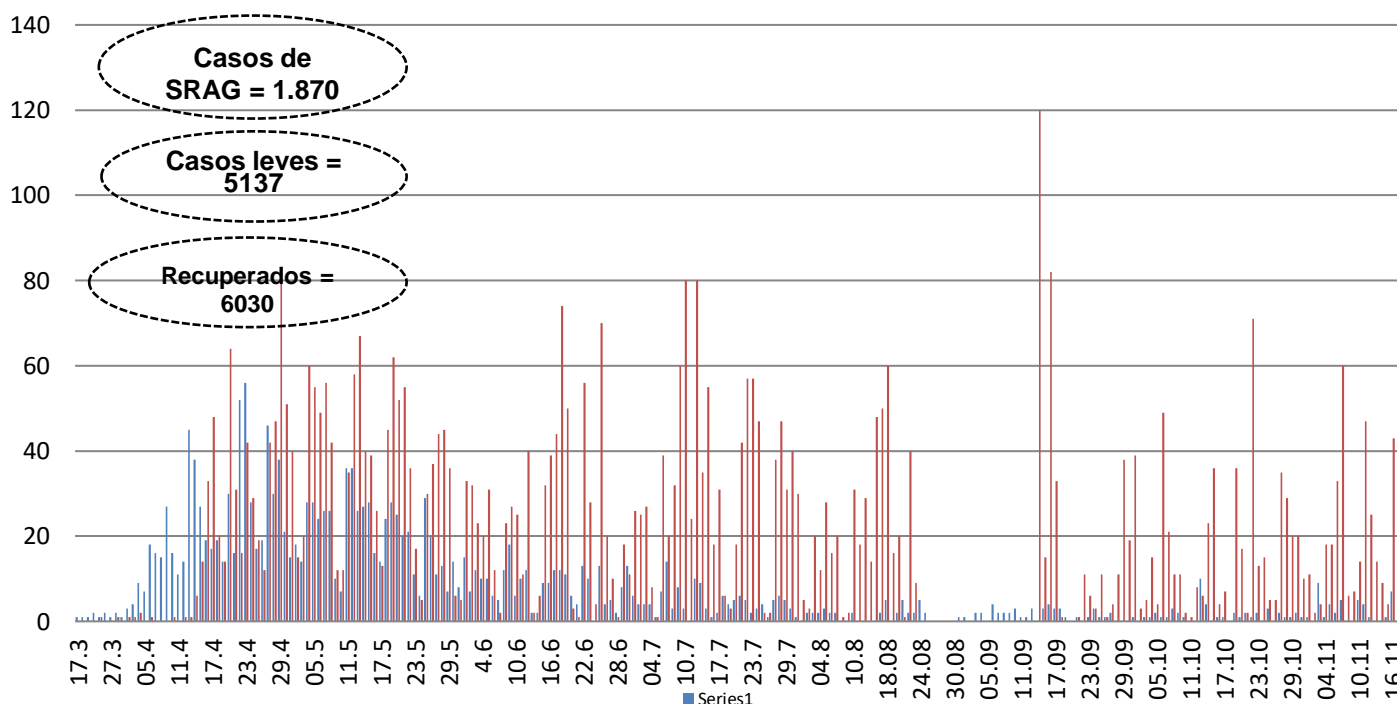
Tabela - Casos confirmados e óbito por COVID-19, segundo bairro de residência.
Olinda-PE, 2020

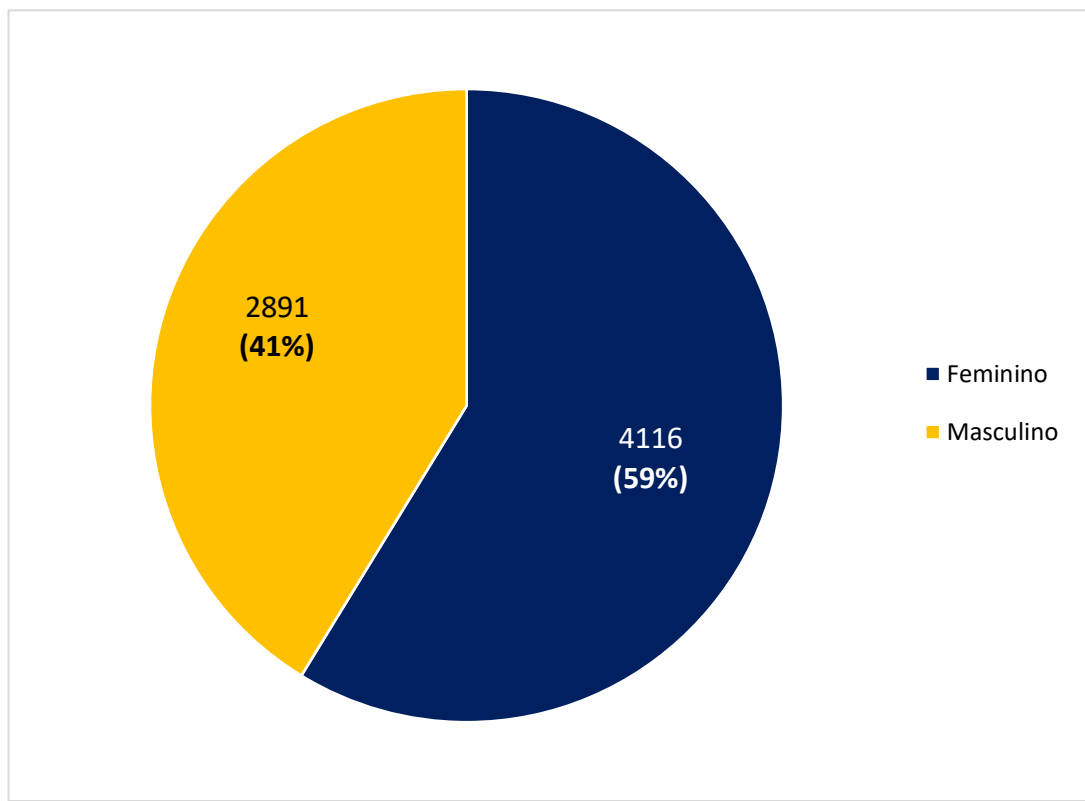
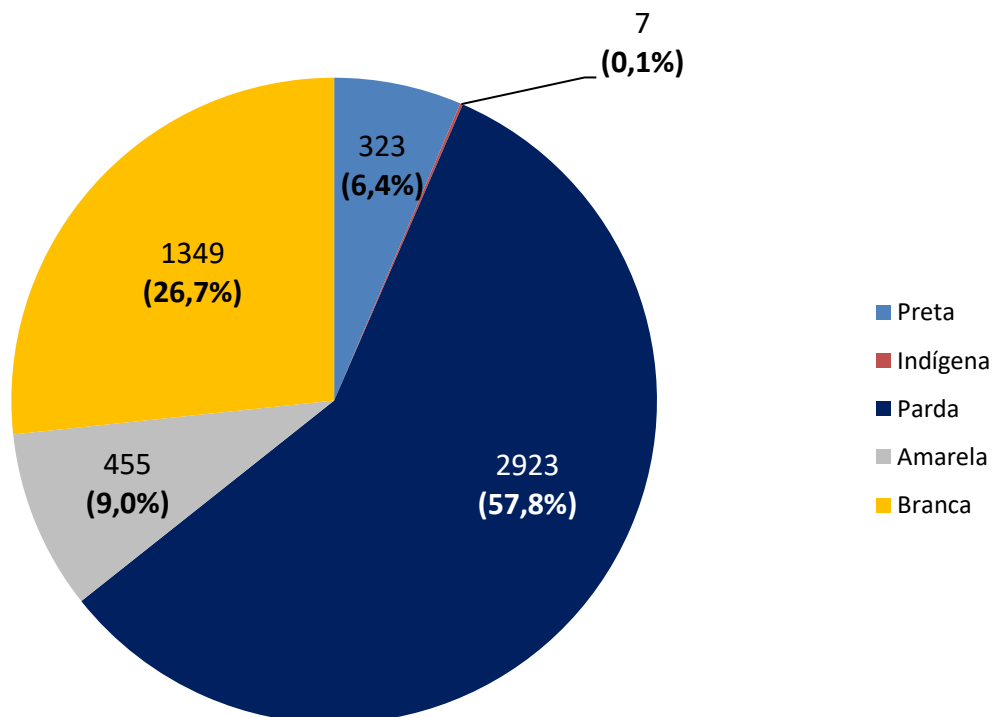
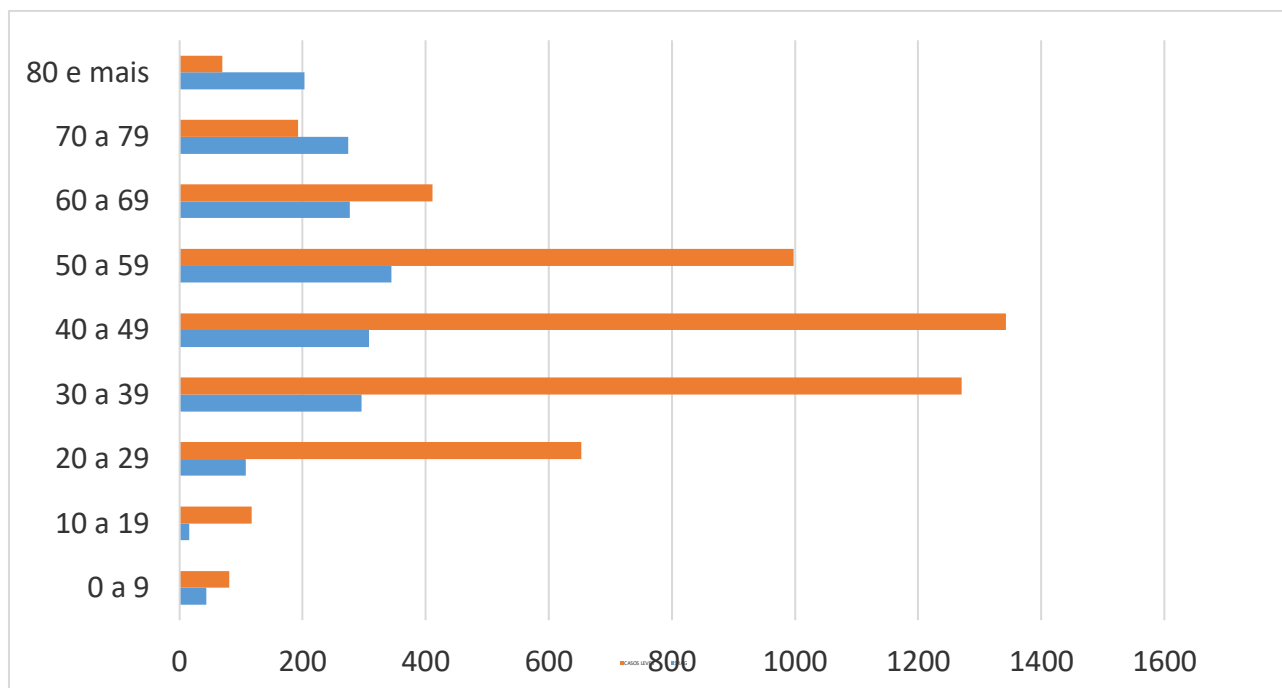
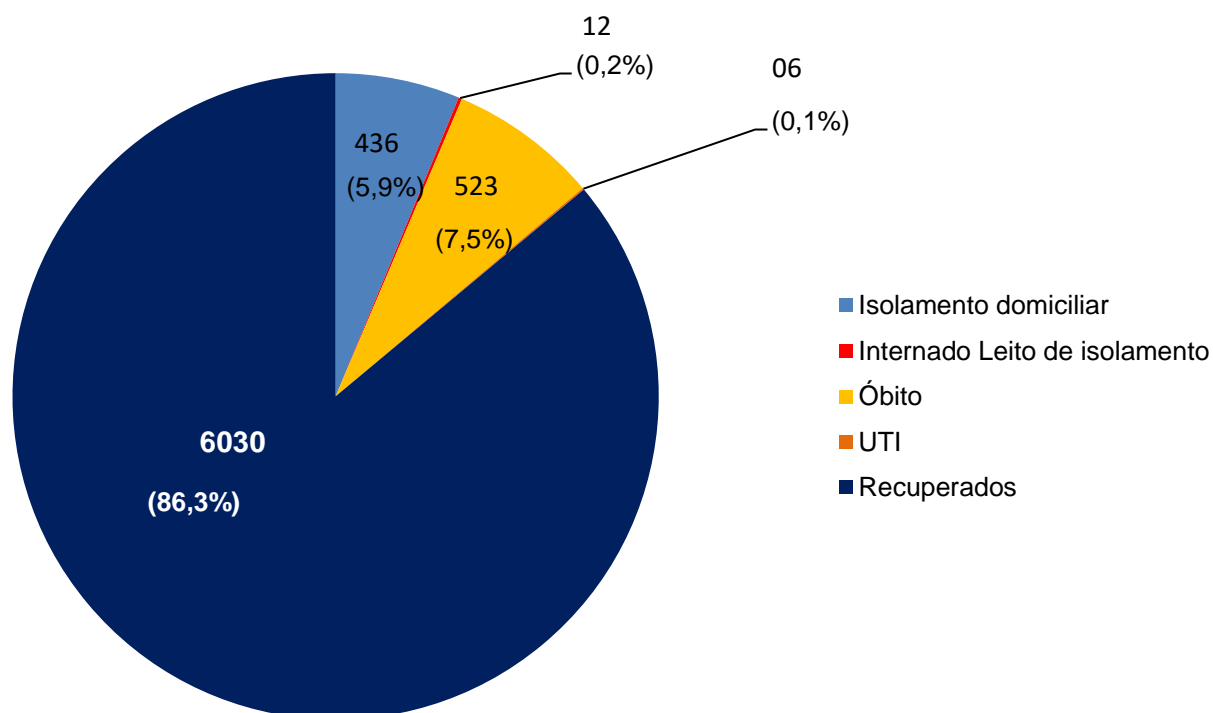
BAIRRO DE RESIDÊNCIA	CASOS LEVES	CASOS GRAVES (SRAG)	TOTAL	NÚMERO DE ÓBITOS
Águas Compridas	279	131	410	39
Aguazinha	92	42	134	11
Alto da Bondade	56	24	80	10
Alto da Conquista	27	14	41	3
Alto da Mina	4	0	4	0
Alto da Nação	12	3	15	1
Alto Nova Olinda	8	0	8	0
Alto do Sol Nascente	18	9	27	4
Amaro Branco	47	16	63	3
Amparo	17	7	24	0
Bairro Novo	252	80	332	18
Bonsucesso	47	12	59	3
Bultrins	135	57	192	12
Caixa D' Água	117	51	168	21
Carmo	47	11	58	4
Casa Caiada	437	106	543	24
Cidade Tabajara	204	76	280	23
Guadalupe	78	30	108	10
Jardim Atlântico	485	150	635	29
Jardim Brasil	247	86	333	19
Jardim Fragoso	144	75	219	24
Jatobá	49	14	63	6
Monte	50	18	68	7
Ouro Preto	494	166	660	50
Passarinho	45	24	69	10
Peixinhos	393	172	565	54
Rio Doce	699	257	956	67
Salgadinho	116	41	157	15
Santa Tereza	38	8	46	1
São Benedito	38	13	51	2
Sapucaia	103	74	177	25
Sítio Novo	64	29	93	6
Umuarama	4	2	6	1
Varadouro	92	40	132	11
Vila Popular	66	27	93	10
7º RO	30	3	33	0
Sem informação	103	2	105	0
TOTAL	5137	1870	7007	523

Nota: Os bairros com a maior quantidade de casos são os mais populosos e onde houve as primeiras confirmações de COVID-19 em Olinda.



INFORME EPIDEMIOLÓGICO COVID – 19

Nº 223/20.11.2020

Prefeito de Olinda
Profº Lupércio Nascimento
Vice-Prefeito de Olinda
Márcio Antony
Secretária Municipal de Saúde
Luciana Lopes
Secretária Executiva de Vigilância a Saúde
Maria Rosely Chaves
Secretária Executiva de Gestão e Planejamento em Saúde
Renata Cabral
Diretora de Vigilância a Saúde
Ana Virgínia Matos
Gerência de Epidemiologia
Priscila Machado
Coordenação de Vigilância Epidemiológica
Adriana Vitorino
Elaboração
Danielle Mendonça Ferreira
Contato: 34918357/99158-2737
E-mail: epidemiologiaolinda@gmail.com

BOLETIM

EPIDEMIOLÓGICO

COVID-19



OLINDA
PREFEITURA MUNICIPAL

DÚVIDAS SOBRE
O CORONAVÍRUS



81 9158 2737