



● NOVO CORONAVÍRUS

COVID-19



BOLETIM

EPIDEMIOLÓGICO



OLINDA
PREFEITURA MUNICIPAL

INFORME EPIDEMIOLÓGICO COVID – 19

Nº 227/26.11.2020

Em Olinda, nas últimas 24 horas, foram confirmados 21 novos casos de COVID-19, sendo todos leves. Destes, 02 adoeceram em setembro, 05 em outubro e 14 em novembro. Nesse período, nenhum óbito foi confirmado. Assim, até o dia 25/11/2020, Olinda totalizou 7160 casos confirmados de COVID-19, sendo 5275 casos leves e 1885 casos de SRAG. Destes, 526 evoluíram para óbito e 6291 casos estão recuperados.

Tabela 1. Situação epidemiológica dos casos notificados para COVID-19/ Olinda-PE.

Confirmados	Óbitos	Descartados	Investigação
7160	526	13.960	9500

Figura 1. Número de casos confirmados, segundo data de notificação. Olinda-PE, 2020

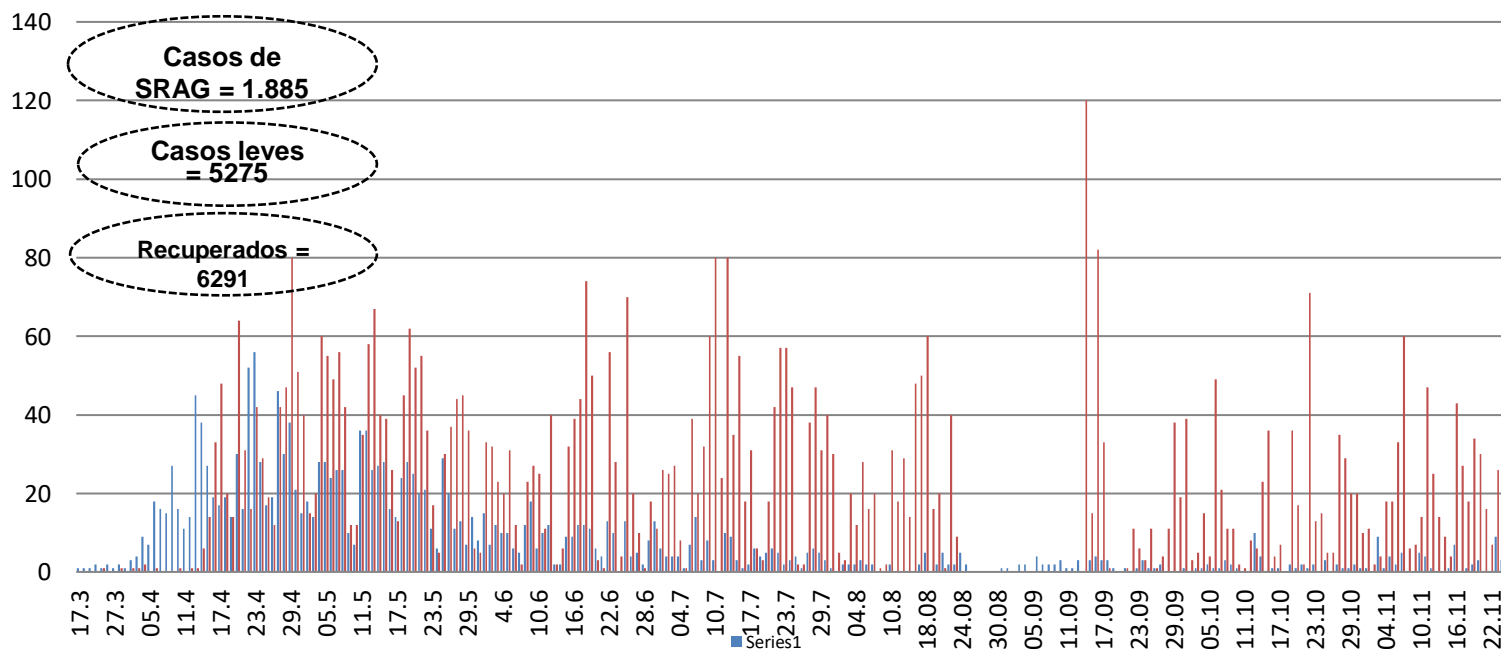

INFORME EPIDEMIOLÓGICO COVID – 19 Nº 227/26.11.2020

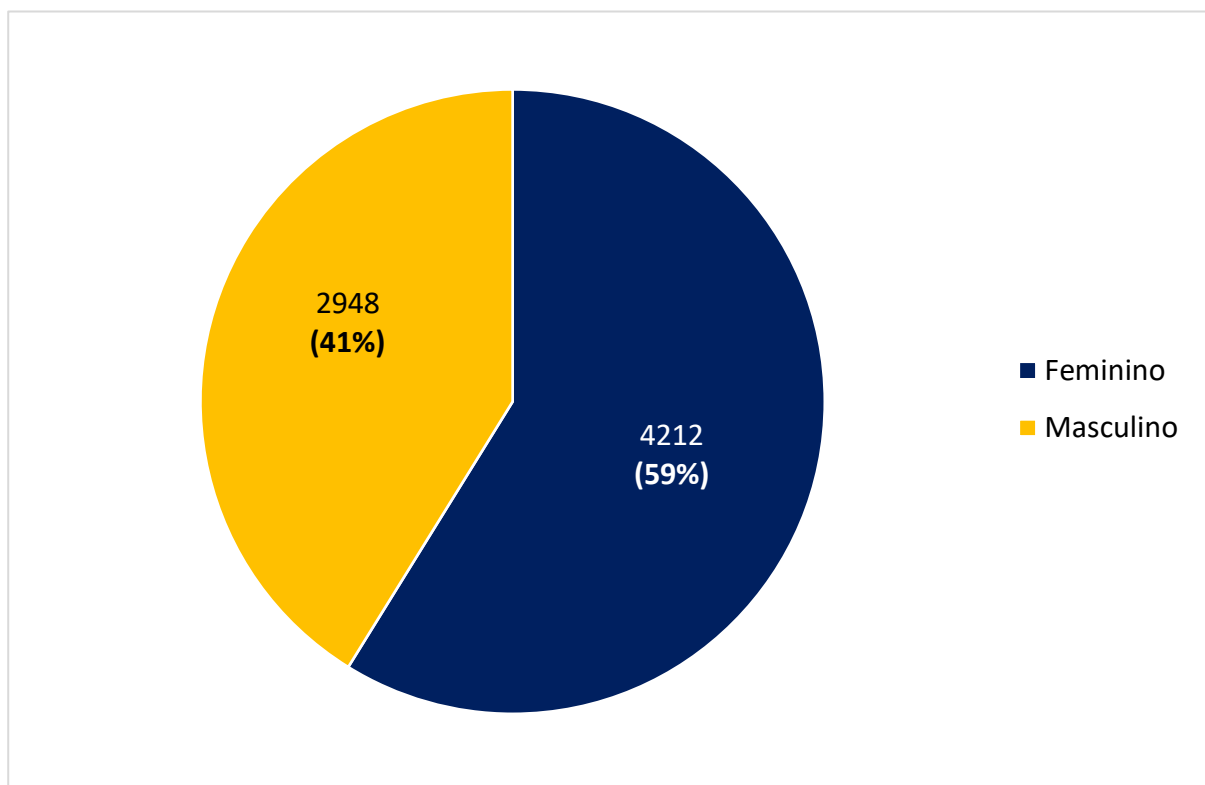
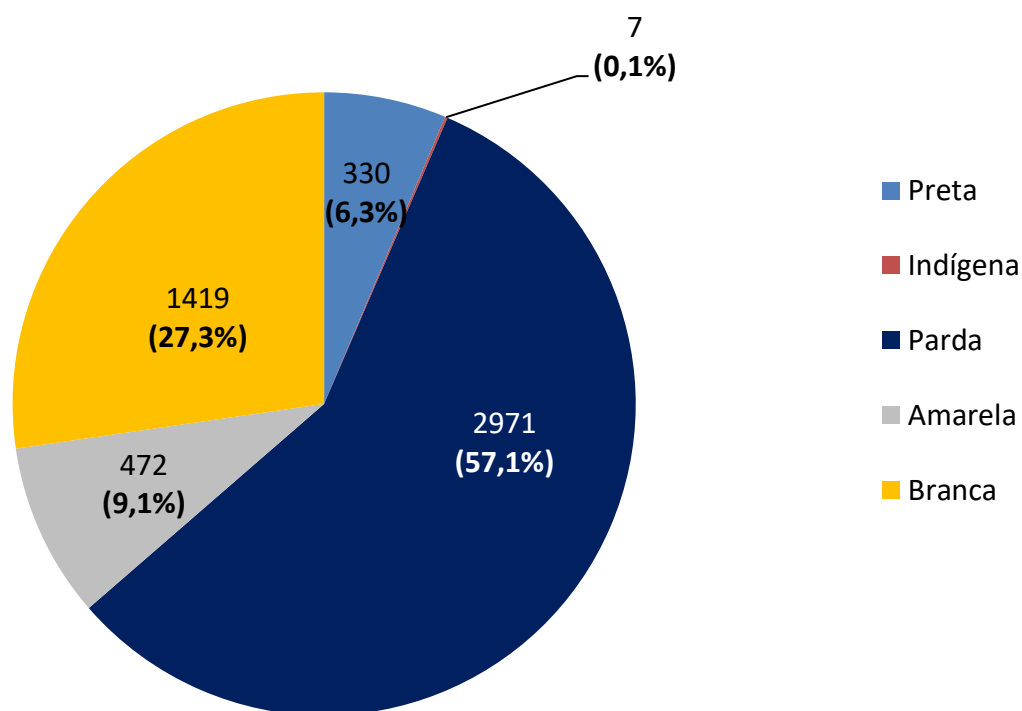
Figura 2. Percentual de casos confirmados, segundo gênero. Olinda-PE, 2020**Figura 3.** Percentual de casos confirmados, segundo raça/cor. Olinda-PE, 2020

INFORME EPIDEMIOLÓGICO COVID – 19 Nº 227/26.11.2020

Figura 3. Número de casos confirmados, segundo faixa etária. Olinda-PE, 2020



Figura 4. Percentual de casos confirmados, segundo evolução. Olinda-PE, 2020



INFORME EPIDEMIOLÓGICO COVID – 19

Nº 227/26.11.2020

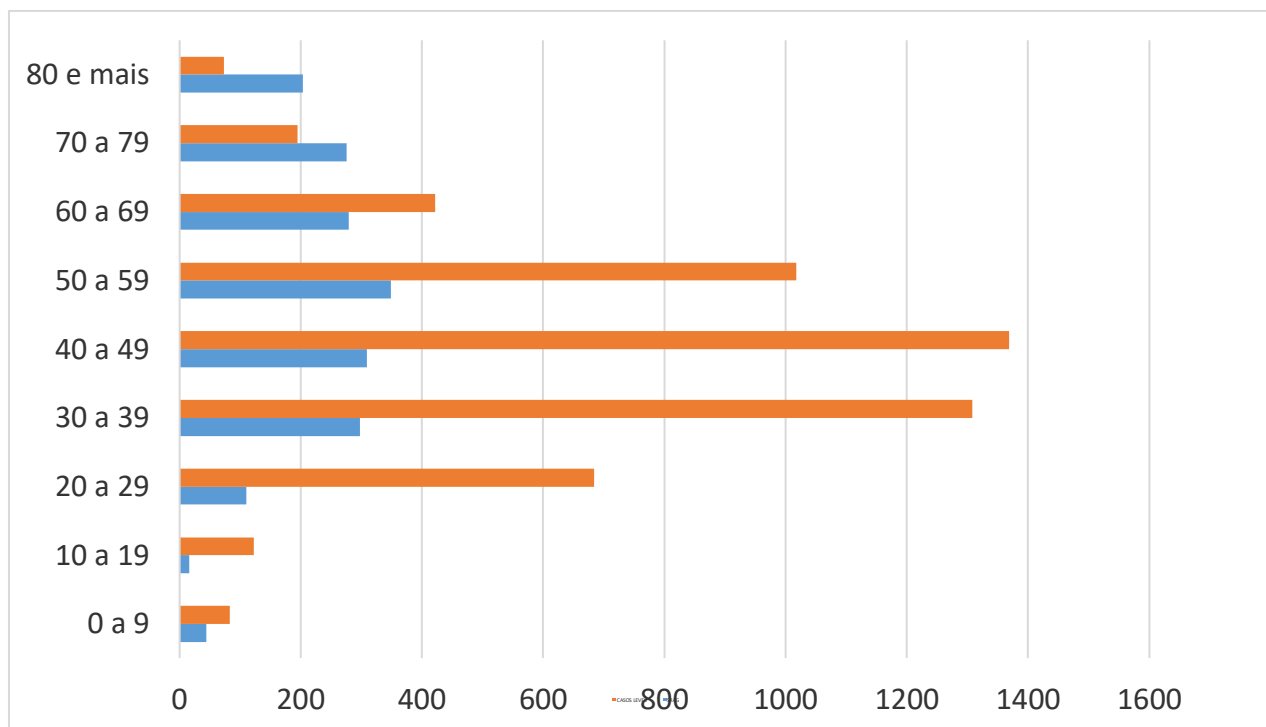
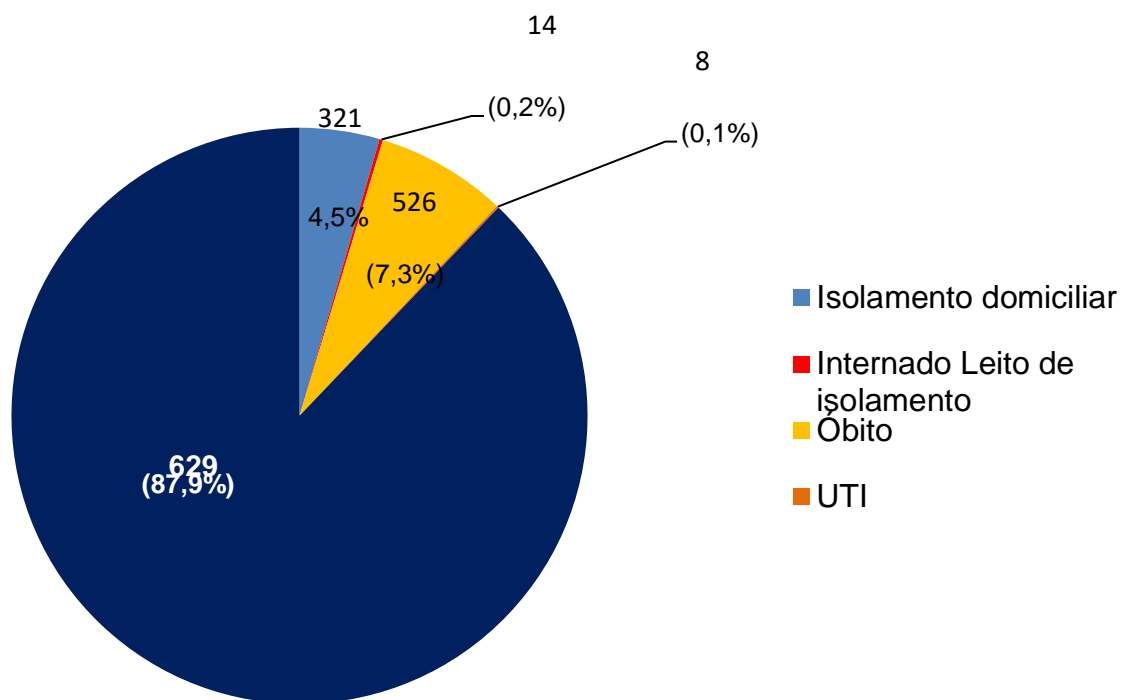
Tabela - Casos confirmados e óbito por COVID-19, segundo bairro de residência. Olinda-PE, 2020

BAIRRO DE RESIDÊNCIA	CASOS LEVES	CASOS GRAVES (SRAG)	TOTAL	NÚMERO DE ÓBITOS
Águas Compridas	284	131	415	39
Aguazinha	94	43	137	11
Alto da Bondade	56	24	80	10
Alto da Conquista	28	14	42	3
Alto da Mina	4	0	4	0
Alto da Nação	13	3	16	1
Alto Nova Olinda	8	0	8	0
Alto do Sol Nascente	18	9	27	4
Amaro Branco	48	16	64	3
Amparo	17	7	24	0
Bairro Novo	262	80	342	18
Bonsucesso	49	13	62	3
Bultrins	137	57	194	12
Caixa D' Água	118	51	169	21
Carmo	49	12	61	4
Casa Caiada	453	109	562	25
Cidade Tabajara	206	76	282	23
Guadalupe	83	30	113	10
Jardim Atlântico	498	151	649	30
Jardim Brasil	252	86	338	19
Jardim Fragoso	146	75	221	24
Jatobá	49	14	63	6
Monte	52	18	70	7
Ouro Preto	504	167	671	50
Passarinho	46	24	70	10
Peixinhos	399	173	572	54
Rio Doce	727	259	986	68
Salgadinho	121	43	164	15
Santa Tereza	41	8	49	1
São Benedito	38	13	51	2
Sapucaia	107	75	182	25
Sítio Novo	65	29	94	6
Umuarama	5	2	7	1
Varadouro	98	40	138	11
Vila Popular	66	27	93	10
7º RO	30	3	33	0
Sem informação	104	3	107	0
TOTAL	5275	1885	7160	526

Nota: Os bairros com a maior quantidade de casos são os mais populosos e onde houve as primeiras confirmações de COVID-19 em Olinda.



INFORME EPIDEMIOLÓGICO COVID – 19

Nº 227/26.11.2020

Prefeito de Olinda
Profº Lupércio Nascimento
Vice-Prefeito de Olinda
Márcio Antony
Secretária Municipal de Saúde
Luciana Lopes
Secretária Executiva de Vigilância a Saúde
Maria Rosely Chaves
Secretária Executiva de Gestão e Planejamento em Saúde
Renata Cabral
Diretora de Vigilância a Saúde
Ana Virgínia Matos
Gerência de Epidemiologia
Priscila Machado
Coordenação de Vigilância Epidemiológica
Adriana Vitorino
Elaboração
Danielle Mendonça Ferreira
Contato: 34918357/99158-2737
E-mail: epidemiologiaolinda@gmail.com



BOLETIM

EPIDEMIOLÓGICO

COVID-19



OLINDA
PREFEITURA MUNICIPAL

DÚVIDAS SOBRE
O CORONAVÍRUS



81 9158 2737