



NOVO CORONAVÍRUS

COVID-19



BOLETIM
EPIDEMIOLÓGICO



OLINDA
PREFEITURA MUNICIPAL

INFORME EPIDEMIOLÓGICO COVID – 19 Nº 211/03.11.2020

Em Olinda, nas últimas 24 horas, foram confirmados 13 novos casos de COVID-19, sendo 04 leves e 09 graves. Nesse período, foi confirmado 01 óbito. Assim, até o dia 02/11/2020, Olinda totalizou 6597 casos confirmados de COVID-19, sendo 4760 casos leves e 1837 casos de SRAG. Destes, 511 evoluíram para óbito e 5732 casos estão recuperados.

Tabela 1. Situação epidemiológica dos casos notificados para COVID-19/ Olinda-PE.

| Confirmados | Óbitos | Descartados | Investigação |
|-------------|--------|-------------|--------------|
| 6597 | 511 | 11.436 | 5000 |

Figura 1. Número de casos confirmados, segundo data de notificação. Olinda-PE, 2020



Figura 2. Percentual de casos confirmados, segundo gênero. Olinda-PE, 2020**Figura 3.** Percentual de casos confirmados, segundo raça/cor. Olinda-PE, 2020

Figura 3. Número de casos confirmados, segundo faixa etária. Olinda-PE, 2020**Figura 4.** Percentual de casos confirmados, segundo evolução. Olinda-PE, 2020

INFORME EPIDEMIOLÓGICO COVID – 19

Nº 211/03.11.2020

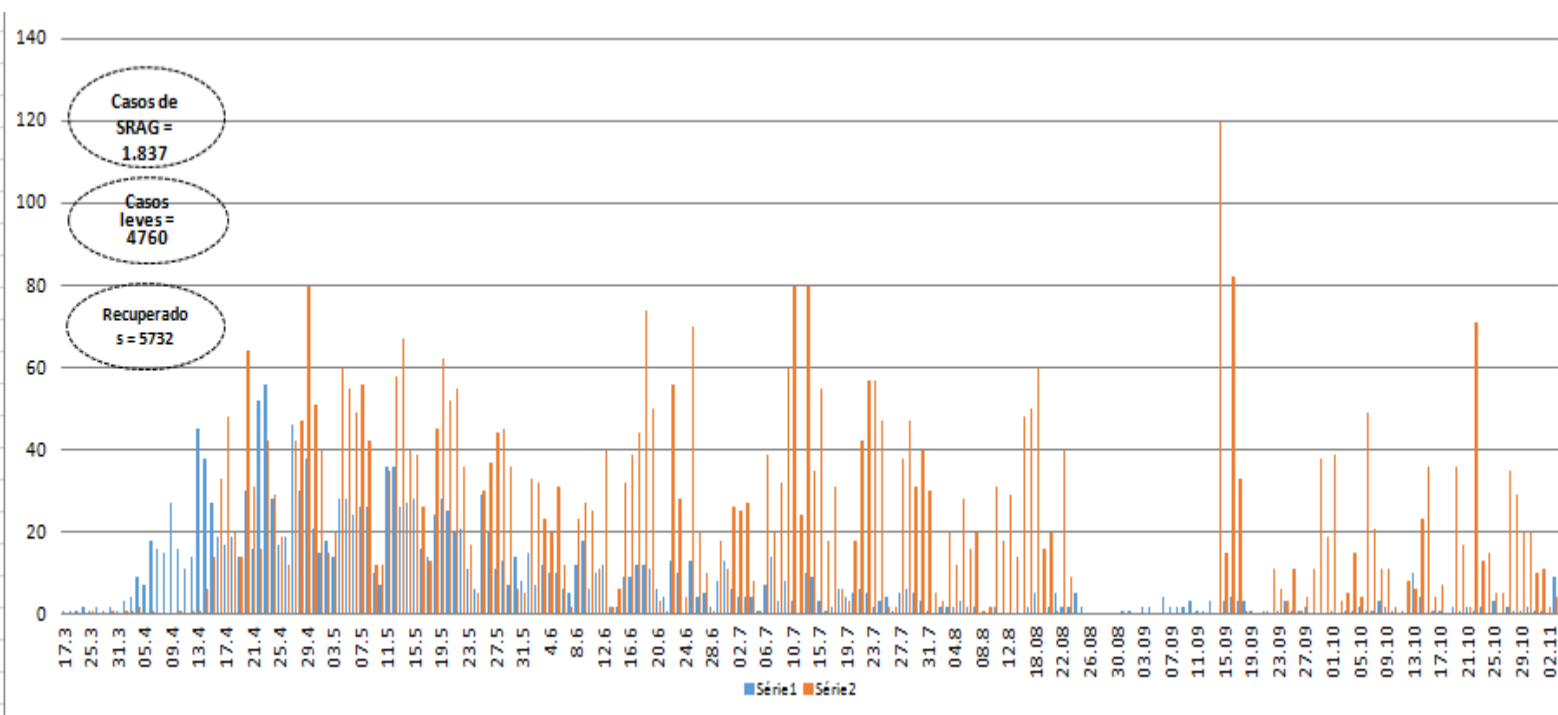
Tabela - Casos confirmados e óbito por COVID-19, segundo bairro de residência. Olinda-PE, 2020

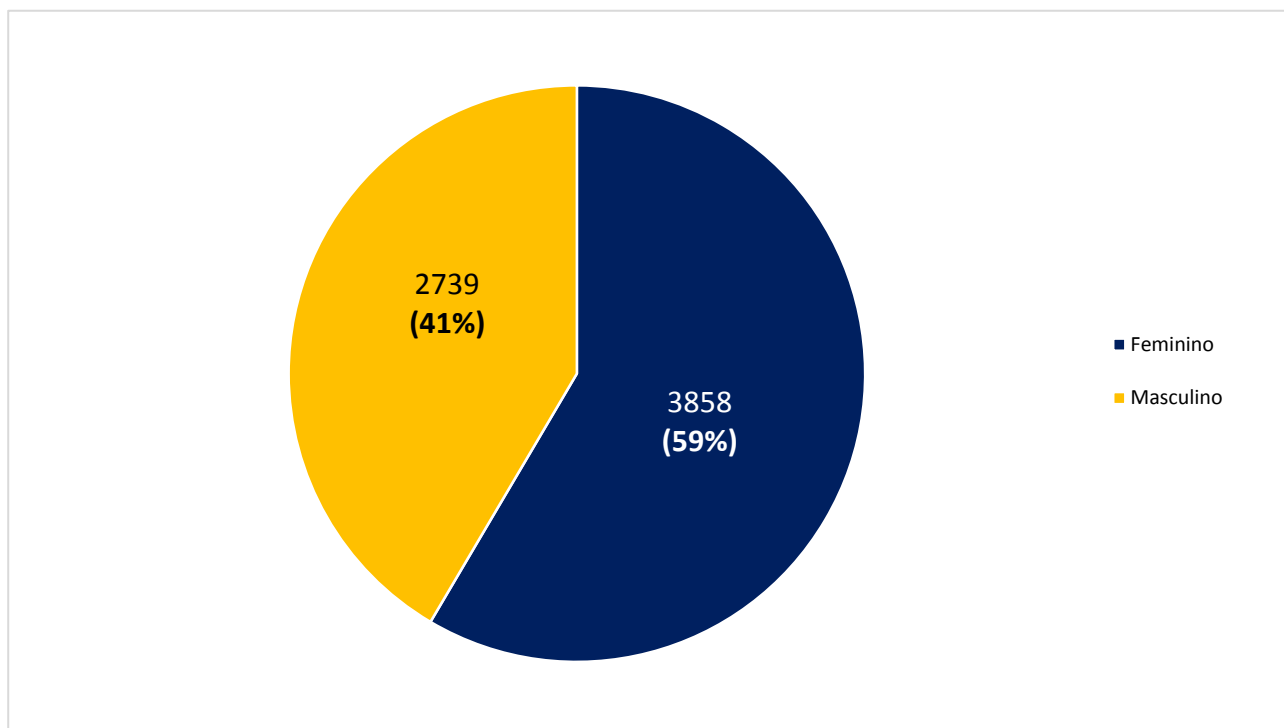
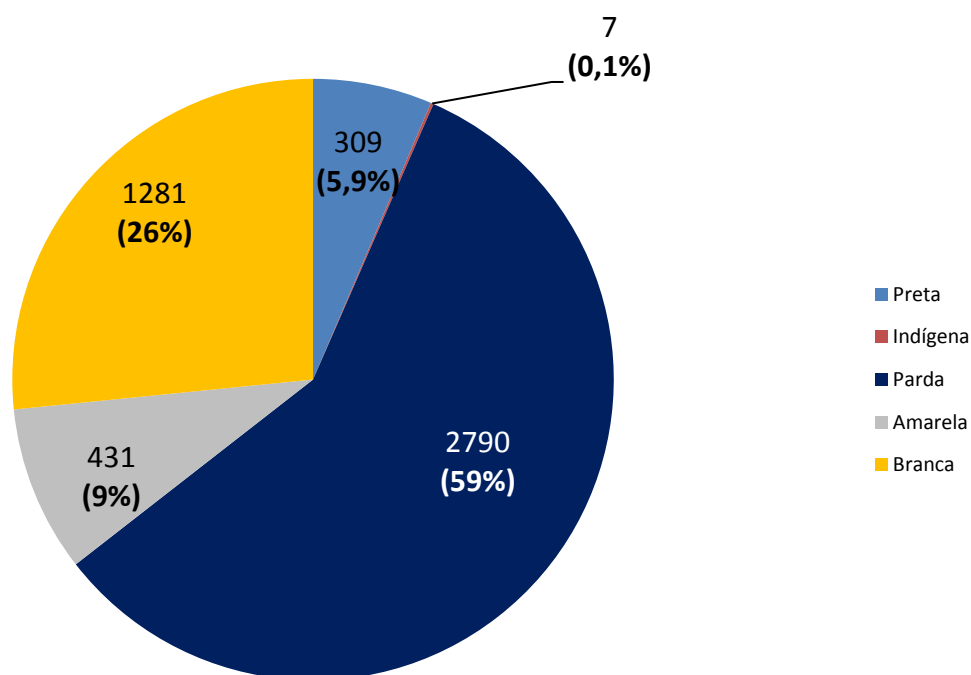
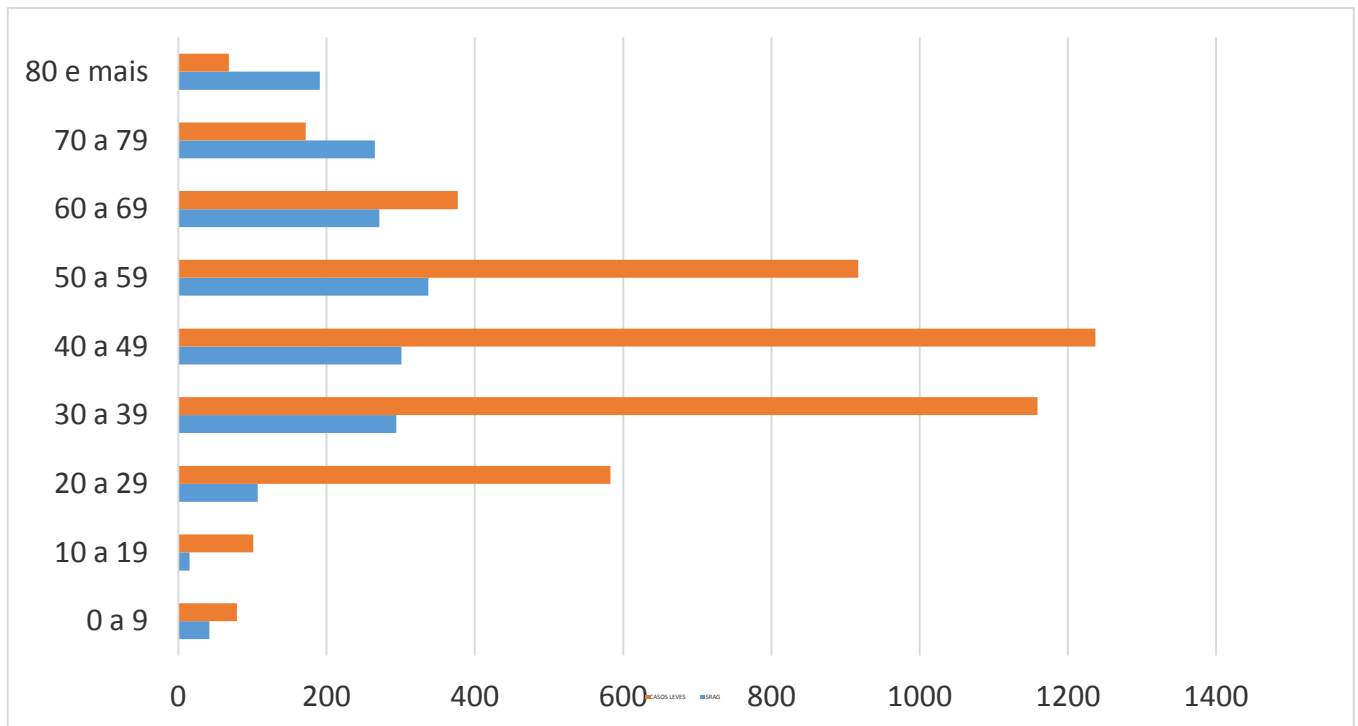
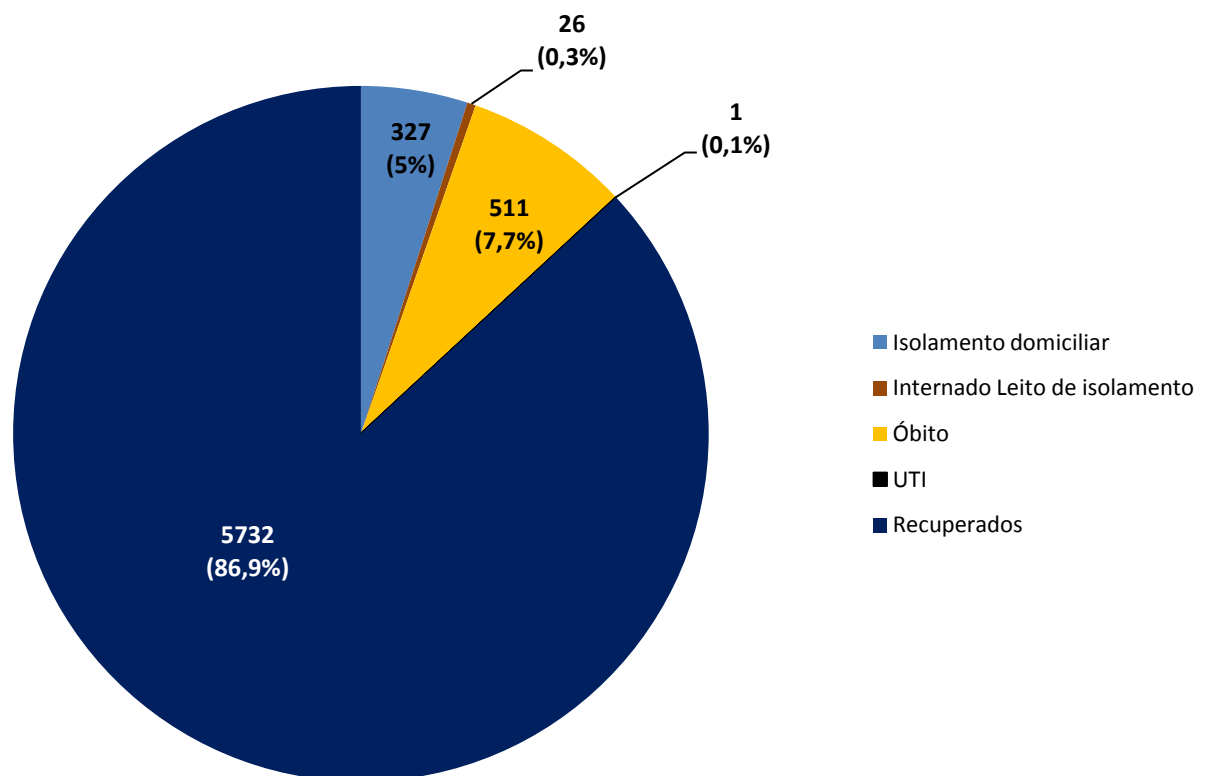
| BAIRRO DE RESIDÊNCIA | CASOS LEVES | CASOS GRAVES (SRAG) | TOTAL | NÚMERO DE ÓBITOS |
|----------------------|-------------|---------------------|-------------|------------------|
| Águas Compridas | 267 | 131 | 398 | 39 |
| Aguazinha | 89 | 42 | 131 | 11 |
| Alto da Bondade | 55 | 24 | 79 | 10 |
| Alto da Conquista | 25 | 14 | 39 | 2 |
| Alto da Mina | 4 | 0 | 4 | 0 |
| Alto da Nação | 12 | 3 | 15 | 1 |
| Alto Nova Olinda | 7 | 0 | 7 | 0 |
| Alto do Sol Nascente | 15 | 9 | 24 | 4 |
| Amaro Branco | 47 | 15 | 62 | 1 |
| Amparo | 17 | 7 | 24 | 0 |
| Bairro Novo | 223 | 78 | 301 | 18 |
| Bonsucesso | 40 | 12 | 52 | 3 |
| Bultrins | 130 | 55 | 185 | 12 |
| Caixa D' Água | 113 | 51 | 164 | 20 |
| Carmo | 46 | 11 | 57 | 4 |
| Casa Caiada | 396 | 104 | 500 | 23 |
| Cidade Tabajara | 193 | 76 | 269 | 22 |
| Guadalupe | 70 | 30 | 100 | 10 |
| Jardim Atlântico | 454 | 146 | 600 | 29 |
| Jardim Brasil | 233 | 84 | 317 | 19 |
| Jardim Fragoso | 134 | 74 | 208 | 21 |
| Jatobá | 47 | 13 | 60 | 5 |
| Monte | 47 | 17 | 64 | 7 |
| Ouro Preto | 455 | 165 | 620 | 50 |
| Passarinho | 43 | 24 | 67 | 10 |
| Peixinhos | 372 | 170 | 542 | 54 |
| Rio Doce | 648 | 251 | 899 | 66 |
| Salgadinho | 108 | 41 | 149 | 14 |
| Santa Tereza | 35 | 7 | 42 | 1 |
| São Benedito | 35 | 13 | 48 | 2 |
| Sapucaia | 99 | 74 | 173 | 25 |
| Sítio Novo | 59 | 26 | 85 | 6 |
| Umuarama | 4 | 2 | 6 | 1 |
| Varadouro | 86 | 39 | 125 | 11 |
| Vila Popular | 65 | 27 | 92 | 10 |
| 7º RO | 26 | 2 | 28 | 0 |
| Sem informação | 61 | 0 | 61 | 0 |
| TOTAL | 4760 | 1837 | 6597 | 511 |

Nota: Os bairros com a maior quantidade de casos são os mais populosos e onde houve as primeiras confirmações de COVID-19 em Olinda.

INFORME EPIDEMIOLÓGICO COVID – 19 Nº 211/03.11.2020

Prefeito de Olinda
Profº Lupércio Nascimento
Vice-Prefeito de Olinda
Márcio Antony
Secretária Municipal de Saúde
Luciana Lopes
Secretária Executiva de Vigilância a Saúde
Emília Cardoso
Secretária Executiva de Gestão e Planejamento em Saúde
Renata Cabral
Diretora de Vigilância a Saúde
Ana Virgínia Matos
Gerência de Epidemiologia
Priscila Machado
Coordenação de Vigilância Epidemiológica
Adriana Vitorino
Elaboração
Adriana Vitorino
Contato: 34918357/99158-2737
E-mail: epidemiologiaolinda@gmail.com

BOLETIM

EPIDEMIOLÓGICO

COVID-19



OLINDA
PREFEITURA MUNICIPAL

DÚVIDAS SOBRE
O CORONAVÍRUS



81 9158 2737