



● NOVO CORONAVÍRUS

COVID-19



BOLETIM
EPIDEMIOLÓGICO



OLINDA
PREFEITURA MUNICIPAL

INFORME EPIDEMIOLÓGICO COVID – 19

Nº 244/21.12.2020

Em Olinda, nas últimas 24 horas, foram confirmados 10 novos casos de COVID-19, sendo todos leves. Desses, 01 adoeceu em novembro e 09 em dezembro. Nesse período, nenhum óbito foi confirmado. Assim, até o dia 20/12/2020, Olinda totalizou 8709 casos confirmados de COVID-19, sendo 6766 casos leves e 1943 casos graves (SRAG). Destes, 558 evoluíram para óbito e 7315 casos estão recuperados.

Tabela 1. Situação epidemiológica dos casos notificados para COVID-19/ Olinda-PE.

| Confirmados | Óbitos | Descartados | Investigação |
|-------------|--------|-------------|--------------|
| 8709 | 558 | 16408 | 13648 |

Figura 1. Número de casos confirmados, segundo data de notificação. Olinda-PE, 2020



Figura 2. Percentual de casos confirmados, segundo gênero. Olinda-PE, 2020**Figura 3.** Percentual de casos confirmados, segundo raça/cor. Olinda-PE, 2020

INFORME EPIDEMIOLÓGICO COVID – 19

Nº 244/21.12.2020

Figura 3. Distribuição de casos confirmados, segundo faixa etária. Olinda-PE, 2020**Figura 4.** Percentual de casos confirmados, segundo evolução. Olinda-PE, 2020

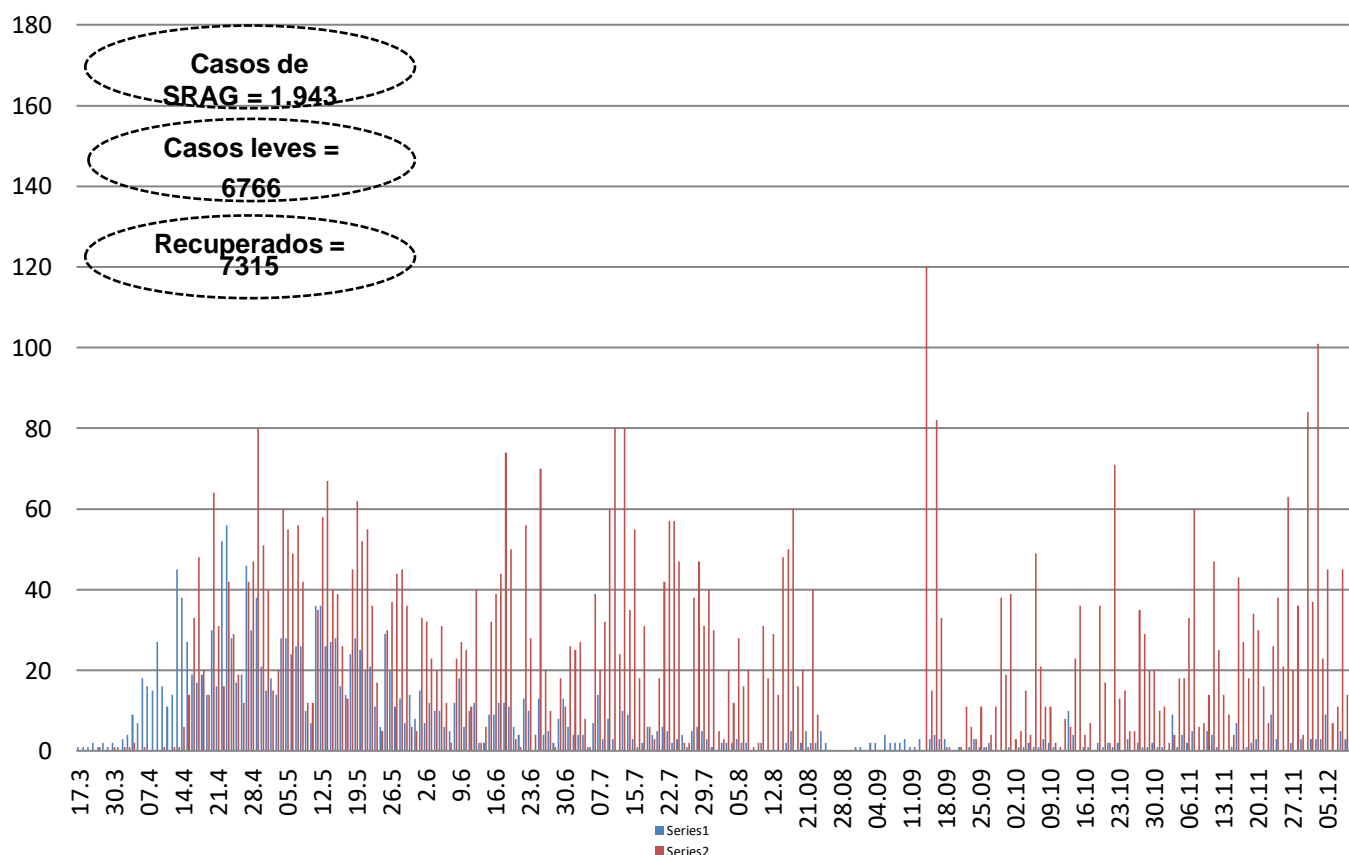
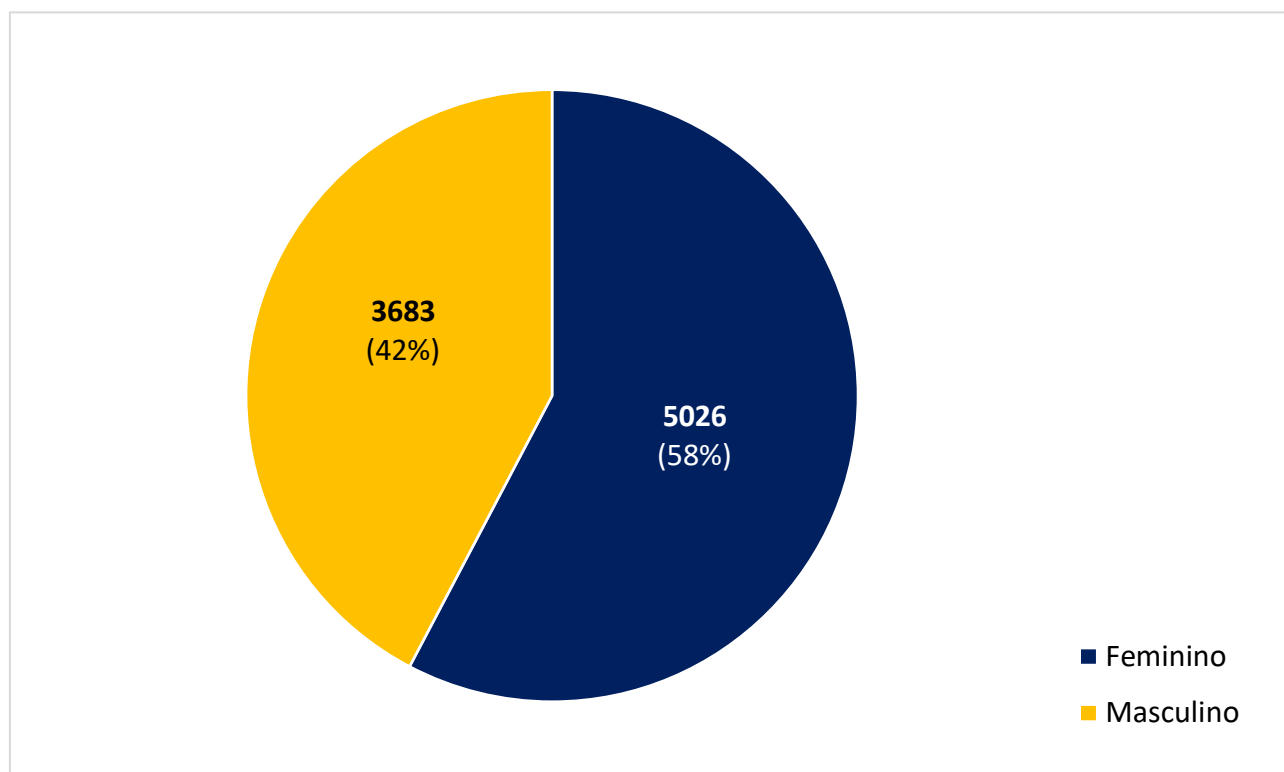
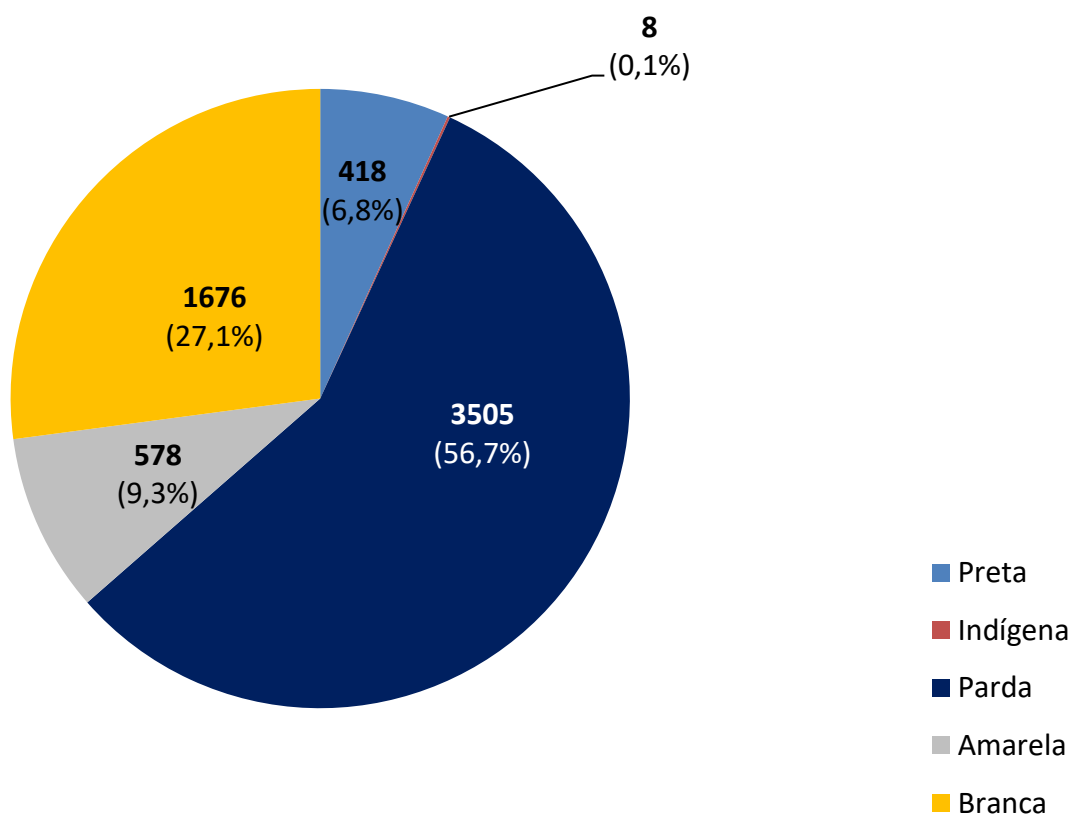
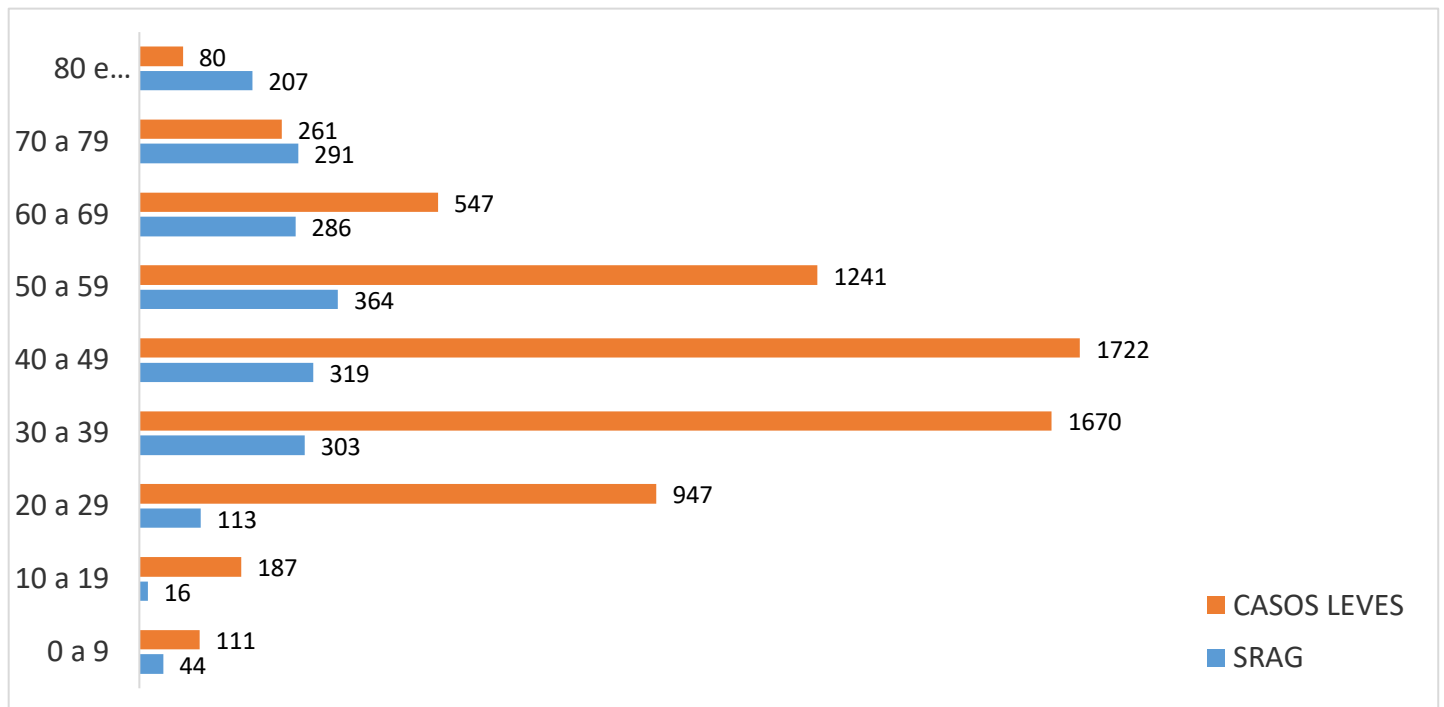
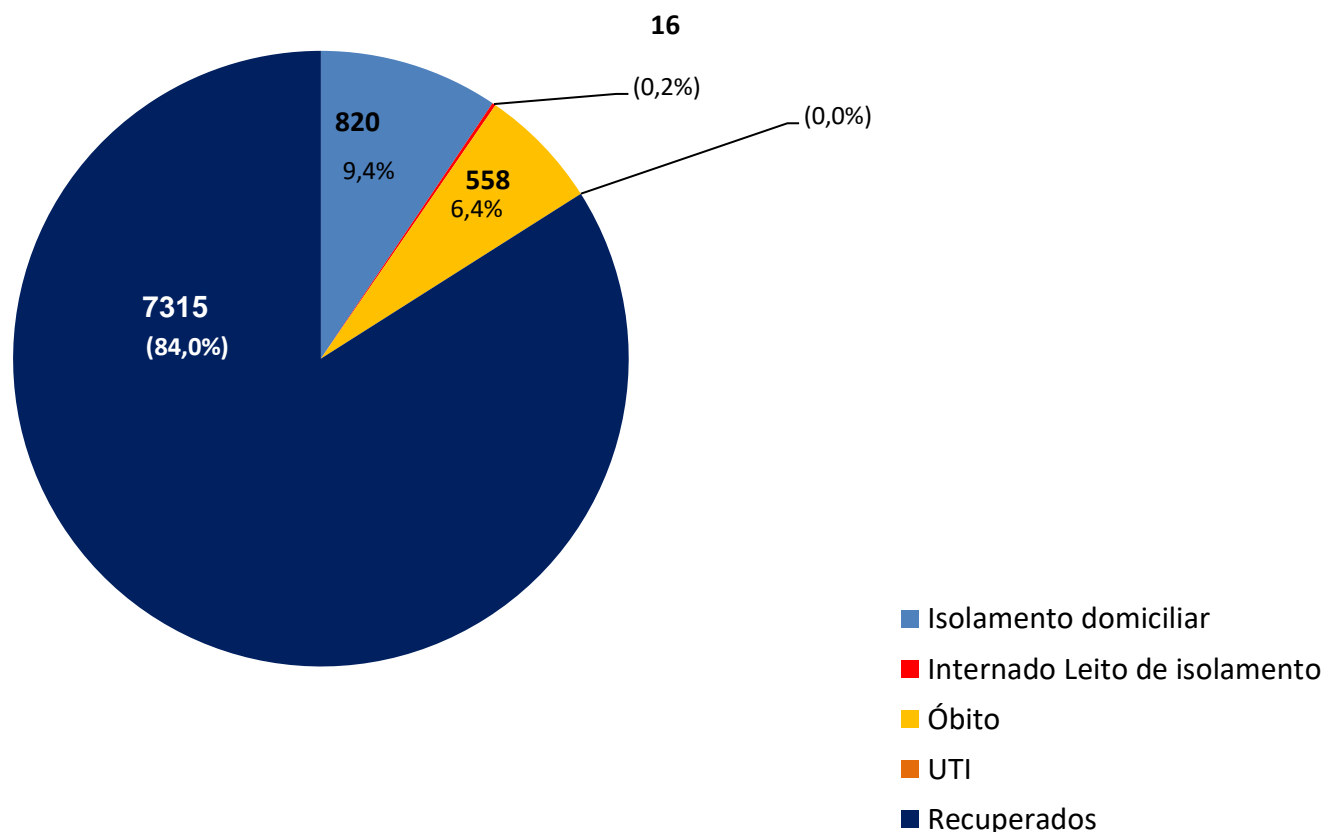
INFORME EPIDEMIOLÓGICO COVID – 19

Nº 244/21.12.2020

Tabela - Casos confirmados e óbito por COVID-19, segundo bairro de residência.
Olinda-PE, 2020

| BAIRRO DE RESIDÊNCIA | CASOS LEVES | CASOS GRAVES (SRAG) | TOTAL | NÚMERO DE ÓBITOS |
|----------------------|-------------|---------------------|-------------|------------------|
| Águas Compridas | 348 | 135 | 483 | 41 |
| Aguazinha | 106 | 43 | 149 | 11 |
| Alto da Bondade | 63 | 24 | 87 | 10 |
| Alto da Conquista | 32 | 16 | 48 | 4 |
| Alto da Mina | 5 | 0 | 5 | 0 |
| Alto da Nação | 16 | 3 | 19 | 1 |
| Alto Nova Olinda | 14 | 0 | 14 | 0 |
| Alto do Sol Nascente | 20 | 9 | 29 | 4 |
| Amaro Branco | 62 | 17 | 79 | 4 |
| Amparo | 22 | 7 | 29 | 0 |
| Bairro Novo | 367 | 83 | 450 | 19 |
| Bonsucesso | 64 | 13 | 77 | 4 |
| Bultrins | 162 | 57 | 219 | 13 |
| Caixa D' Água | 143 | 52 | 195 | 21 |
| Carmo | 63 | 12 | 75 | 4 |
| Casa Caiada | 614 | 113 | 727 | 27 |
| Cidade Tabajara | 249 | 76 | 325 | 23 |
| Guadalupe | 98 | 31 | 129 | 10 |
| Jardim Atlântico | 674 | 156 | 830 | 35 |
| Jardim Brasil | 347 | 88 | 435 | 20 |
| Jardim Fragoso | 211 | 77 | 288 | 24 |
| Jatobá | 58 | 16 | 74 | 7 |
| Monte | 58 | 19 | 77 | 7 |
| Ouro Preto | 660 | 174 | 834 | 51 |
| Passarinho | 61 | 24 | 85 | 10 |
| Peixinhos | 499 | 181 | 680 | 58 |
| Rio Doce | 966 | 267 | 1233 | 75 |
| Salgadinho | 153 | 43 | 196 | 15 |
| Santa Tereza | 47 | 8 | 55 | 1 |
| São Benedito | 48 | 13 | 61 | 2 |
| Sapucaia | 129 | 75 | 204 | 25 |
| Sítio Novo | 95 | 31 | 126 | 8 |
| Umuarama | 6 | 2 | 8 | 1 |
| Varadouro | 124 | 42 | 166 | 12 |
| Vila Popular | 85 | 27 | 112 | 10 |
| 7º RO | 41 | 3 | 44 | 0 |
| Sem informação | 56 | 6 | 62 | 1 |
| TOTAL | 6766 | 1943 | 8709 | 558 |

Nota: Os bairros com a maior quantidade de casos são os mais populosos e onde houve as primeiras confirmações de COVID-19 em Olinda.



INFORME EPIDEMIOLÓGICO COVID – 19

Nº 244/21.12.2020

Prefeito de Olinda
Profº Lupércio Nascimento
Vice-Prefeito de Olinda
Márcio Antony
Secretária Municipal de Saúde
Luciana Lopes
Secretária Executiva de Vigilância a Saúde
Maria Rosely Chaves
Secretária Executiva de Gestão e Planejamento em Saúde
Renata Cabral
Diretora de Vigilância a Saúde
Ana Virgínia Matos
Gerência de Epidemiologia
Priscila Machado
Coordenação de Vigilância Epidemiológica
Adriana Vitorino
Elaboração
Danielle Mendonça Ferreira
Contato: 34918357/99158-2737
E-mail: epidemiologiaolinda@gmail.com

BOLETIM

EPIDEMIOLÓGICO

COVID-19



OLINDA
PREFEITURA MUNICIPAL

DÚVIDAS SOBRE
O CORONAVÍRUS



81 9158 2737