



● NOVO CORONAVÍRUS

COVID-19



BOLETIM

EPIDEMIOLÓGICO



OLINDA
PREFEITURA MUNICIPAL

INFORME EPIDEMIOLÓGICO COVID – 19

Nº 247/28.12.2020

Em Olinda, nas últimas 24 horas, foram confirmados 07 novos casos de COVID-19 sendo 05 leves e 02 graves(SRAG). Entre os casos leves, 01 adoeceu em novembro e 04 em dezembro. Nesse período, nenhum óbito foi confirmado. Assim, até o dia 27/12/2020, Olinda totalizou 9012 casos confirmados de COVID-19, sendo 7050 casos leves e 1962 casos graves (SRAG). Destes, 567 evoluíram para óbito e 7791 casos estão recuperados.

Tabela 1. Situação epidemiológica dos casos notificados para COVID-19/ Olinda-PE.

| Confirmados | Óbitos | Descartados | Investigação |
|-------------|--------|-------------|--------------|
| 9012 | 567 | 16639 | 14506 |

Figura 1. Número de casos confirmados, segundo data de notificação. Olinda-PE, 2020



Figura 2. Percentual de casos confirmados, segundo gênero. Olinda-PE, 2020**Figura 3.** Percentual de casos confirmados, segundo raça/cor. Olinda-PE, 2020

INFORME EPIDEMIOLÓGICO COVID – 19

Nº 247/28.12.2020

Figura 3. Distribuição de casos confirmados, segundo faixa etária. Olinda-PE, 2020**Figura 4.** Percentual de casos confirmados, segundo evolução. Olinda-PE, 2020

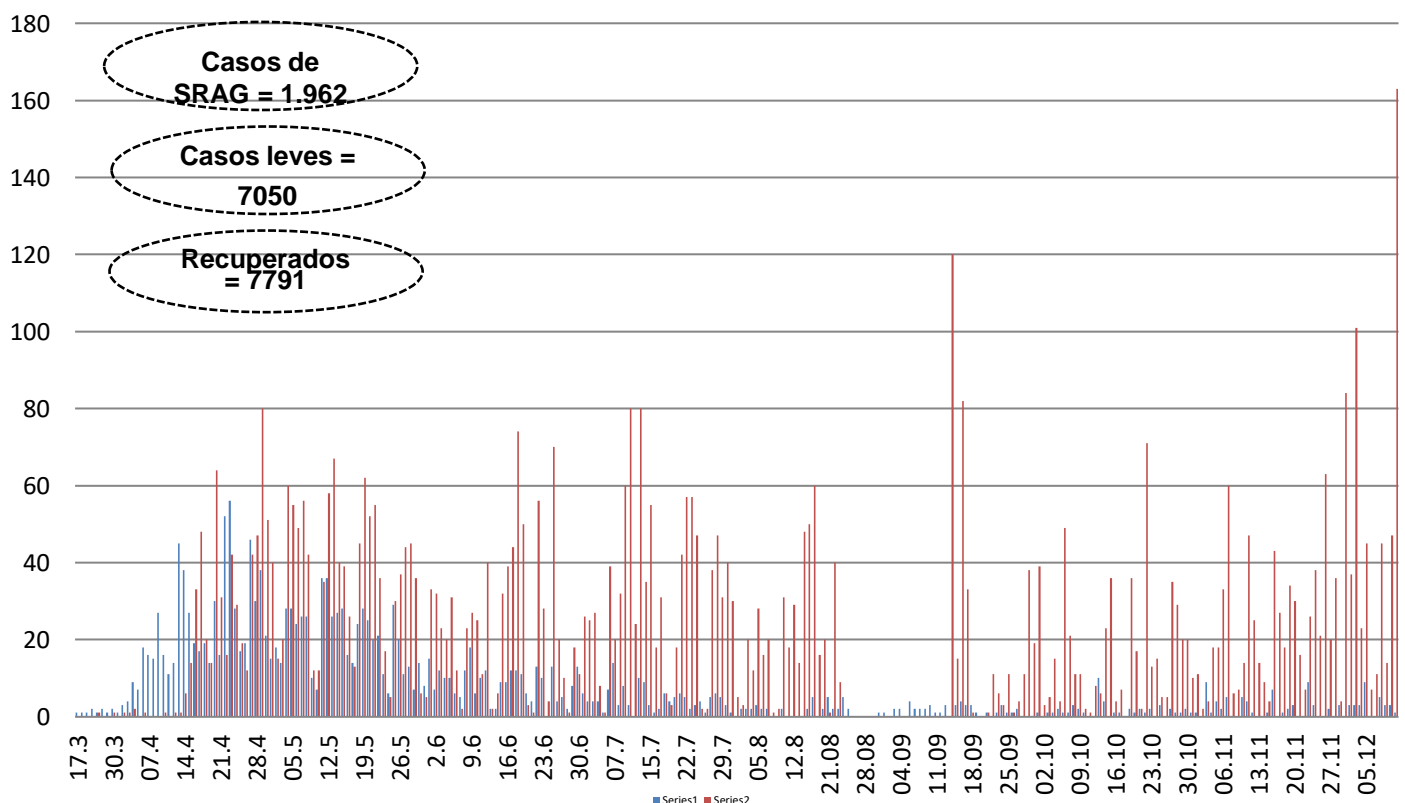
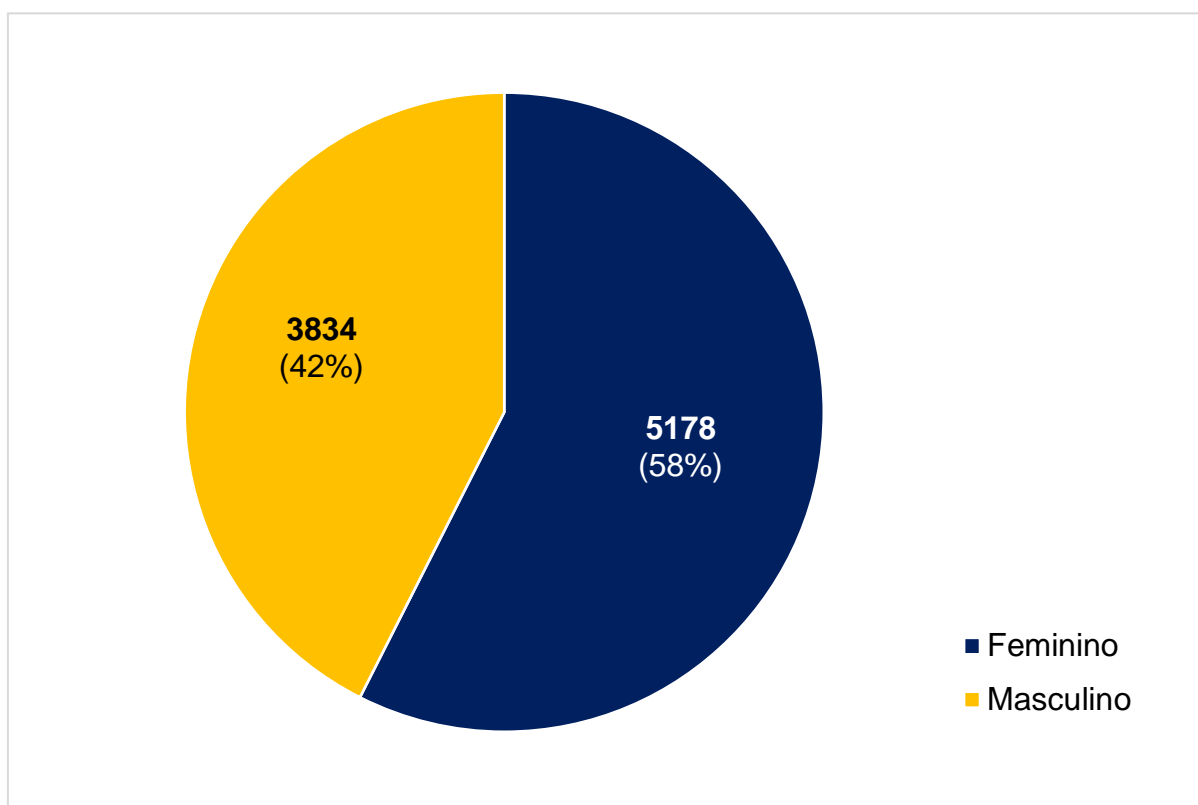
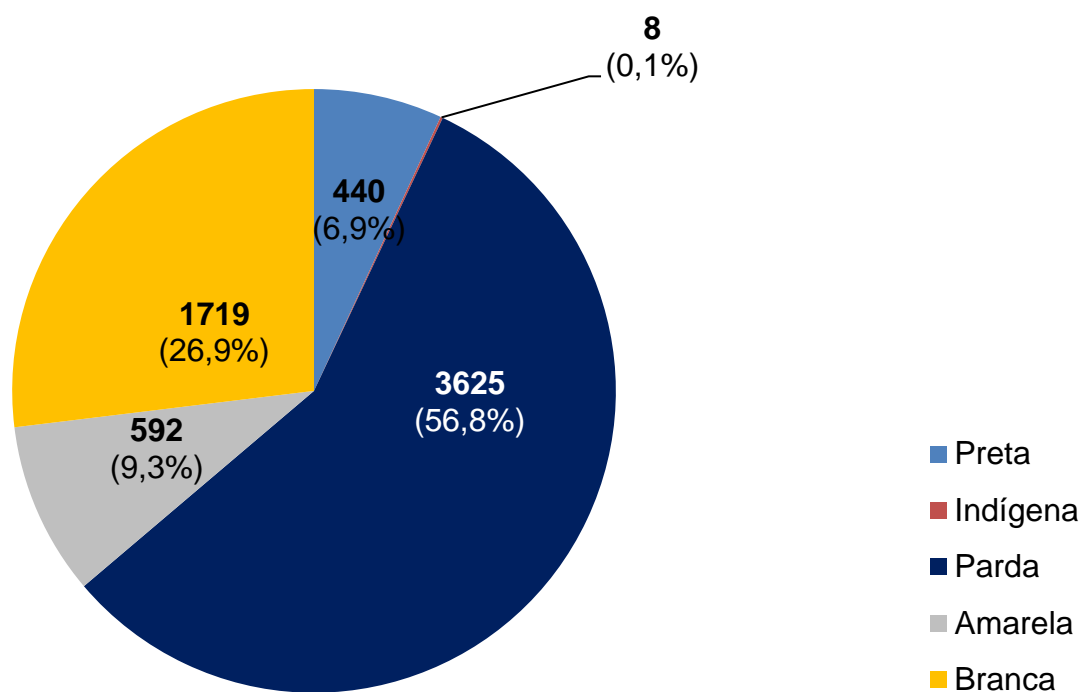
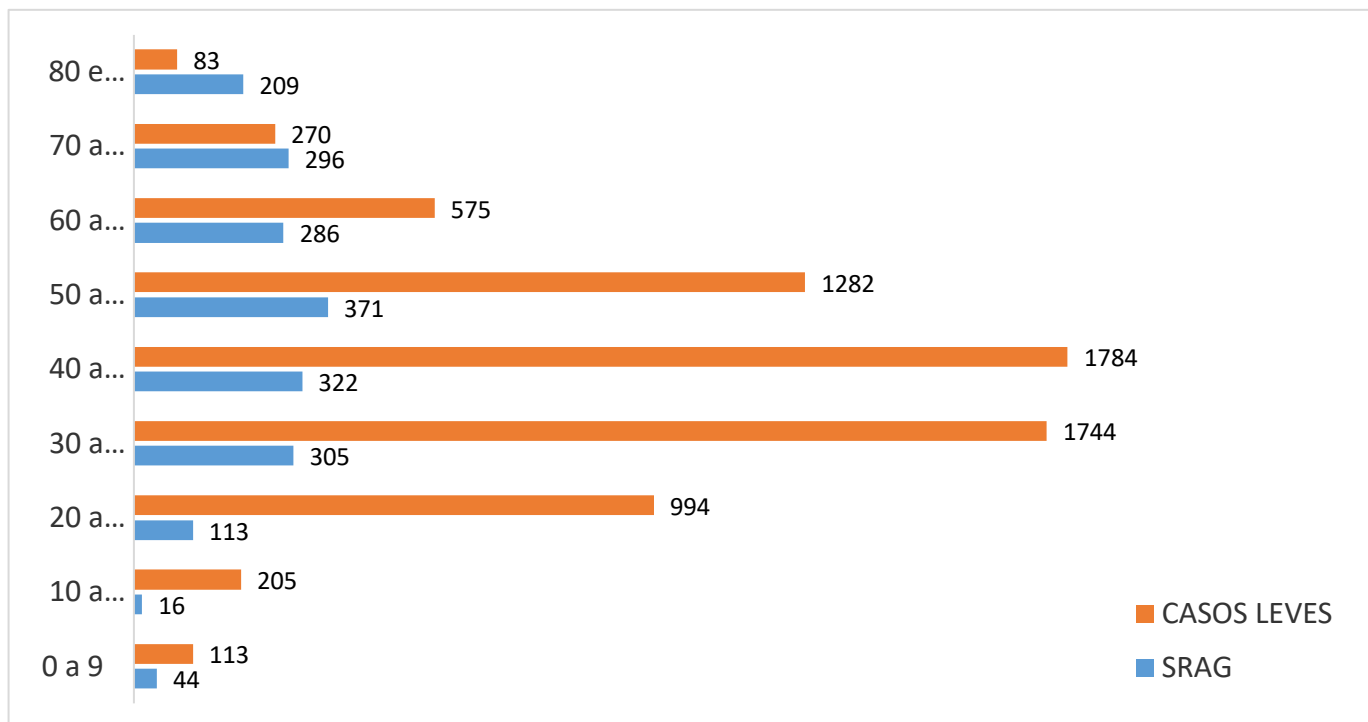
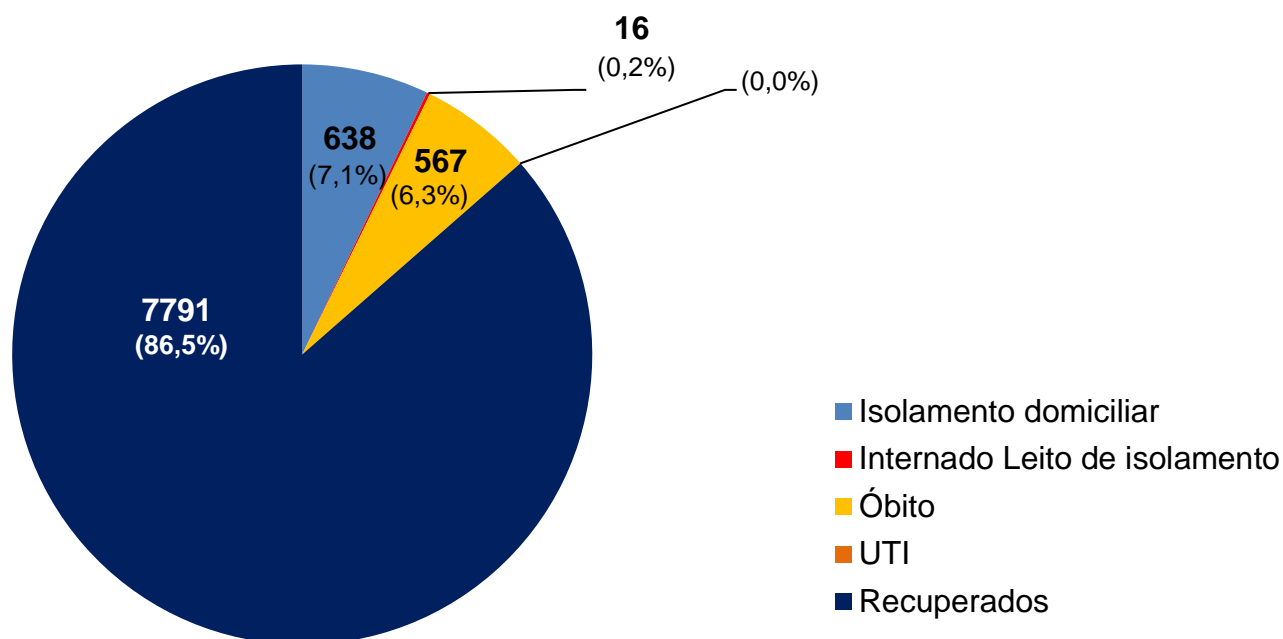
INFORME EPIDEMIOLÓGICO COVID – 19

Nº 247/28.12.2020

Tabela - Casos confirmados e óbito por COVID-19, segundo bairro de residência.
Olinda-PE, 2020

| BAIRRO DE RESIDÊNCIA | CASOS LEVES | CASOS GRAVES (SRAG) | TOTAL | NÚMERO DE ÓBITOS |
|----------------------|-------------|---------------------|-------------|------------------|
| Águas Compridas | 362 | 136 | 498 | 41 |
| Aguazinha | 109 | 44 | 153 | 12 |
| Alto da Bondade | 63 | 24 | 87 | 10 |
| Alto da Conquista | 35 | 16 | 51 | 4 |
| Alto da Mina | 6 | 0 | 6 | 0 |
| Alto da Nação | 16 | 3 | 19 | 1 |
| Alto Nova Olinda | 16 | 0 | 16 | 0 |
| Alto do Sol Nascente | 22 | 9 | 31 | 4 |
| Amaro Branco | 68 | 17 | 85 | 4 |
| Amparo | 22 | 7 | 29 | 0 |
| Bairro Novo | 383 | 85 | 468 | 19 |
| Bonsucesso | 66 | 13 | 79 | 4 |
| Bultrins | 171 | 57 | 228 | 13 |
| Caixa D' Água | 143 | 53 | 196 | 22 |
| Carmo | 65 | 12 | 77 | 4 |
| Casa Caiada | 644 | 114 | 758 | 29 |
| Cidade Tabajara | 257 | 78 | 335 | 23 |
| Guadalupe | 99 | 31 | 130 | 10 |
| Jardim Atlântico | 706 | 158 | 864 | 36 |
| Jardim Brasil | 363 | 88 | 451 | 20 |
| Jardim Fragoso | 224 | 77 | 301 | 24 |
| Jatobá | 60 | 17 | 77 | 8 |
| Monte | 60 | 19 | 79 | 7 |
| Ouro Preto | 690 | 178 | 868 | 54 |
| Passarinho | 62 | 25 | 87 | 10 |
| Peixinhos | 513 | 181 | 694 | 58 |
| Rio Doce | 1002 | 270 | 1272 | 75 |
| Salgadinho | 155 | 43 | 198 | 15 |
| Santa Tereza | 47 | 8 | 55 | 1 |
| São Benedito | 50 | 13 | 63 | 2 |
| Sapucaia | 132 | 75 | 207 | 25 |
| Sítio Novo | 97 | 31 | 128 | 8 |
| Umuarama | 6 | 2 | 8 | 1 |
| Varadouro | 133 | 42 | 175 | 12 |
| Vila Popular | 91 | 27 | 118 | 10 |
| 7º RO | 44 | 3 | 47 | 0 |
| Sem informação | 68 | 6 | 74 | 1 |
| TOTAL | 7050 | 1962 | 9012 | 567 |

Nota: Os bairros com a maior quantidade de casos são os mais populosos e onde houve as primeiras confirmações de COVID-19 em Olinda.



INFORME EPIDEMIOLÓGICO COVID – 19

Nº 247/28.12.2020

Prefeito de Olinda
Profº Lupércio Nascimento
Vice-Prefeito de Olinda
Márcio Antony
Secretária Municipal de Saúde
Luciana Lopes
Secretária Executiva de Vigilância a Saúde
Maria Rosely Chaves
Secretária Executiva de Gestão e Planejamento em Saúde
Renata Cabral
Diretora de Vigilância a Saúde
Ana Virgínia Matos
Gerência de Epidemiologia
Priscila Machado
Coordenação de Vigilância Epidemiológica
Adriana Vitorino
Elaboração
Danielle Mendonça Ferreira
Contato: 34918357/99158-2737
E-mail: epidemiologiaolinda@gmail.com



BOLETIM

EPIDEMIOLÓGICO

COVID-19



OLINDA
PREFEITURA MUNICIPAL

DÚVIDAS SOBRE
O CORONAVÍRUS



81 9158 2737