



● NOVO CORONAVÍRUS

**COVID-19**



# **BOLETIM**

## **EPIDEMIOLÓGICO**



**OLINDA**  
PREFEITURA MUNICIPAL

## INFORME EPIDEMIOLÓGICO COVID – 19

Nº 252/06.01.2021

Em Olinda, nas últimas 24 horas, foram confirmados 152 novos casos de COVID-19 sendo 148 leves e 04 graves(SRAG). Entre os casos leves, 113 adoeceram em novembro/2020, 29 em dezembro/2020 e 06 em janeiro/2021. Nesse período, 02 óbitos foram confirmados. Assim, até o dia 05/01/2021, Olinda totalizou 10060 casos confirmados de COVID-19, sendo 8078 casos leves e 1982 casos graves (SRAG). Destes, 575 evoluíram para óbito e 8515 casos estão recuperados.

**Tabela 1.** Situação epidemiológica dos casos notificados para COVID-19/ Olinda-PE.

Confirmados	Óbitos	Descartados	Investigação
10060	575	16870	15500

**Figura 1.** Número de casos confirmados, segundo data de notificação. Olinda-PE, 2020

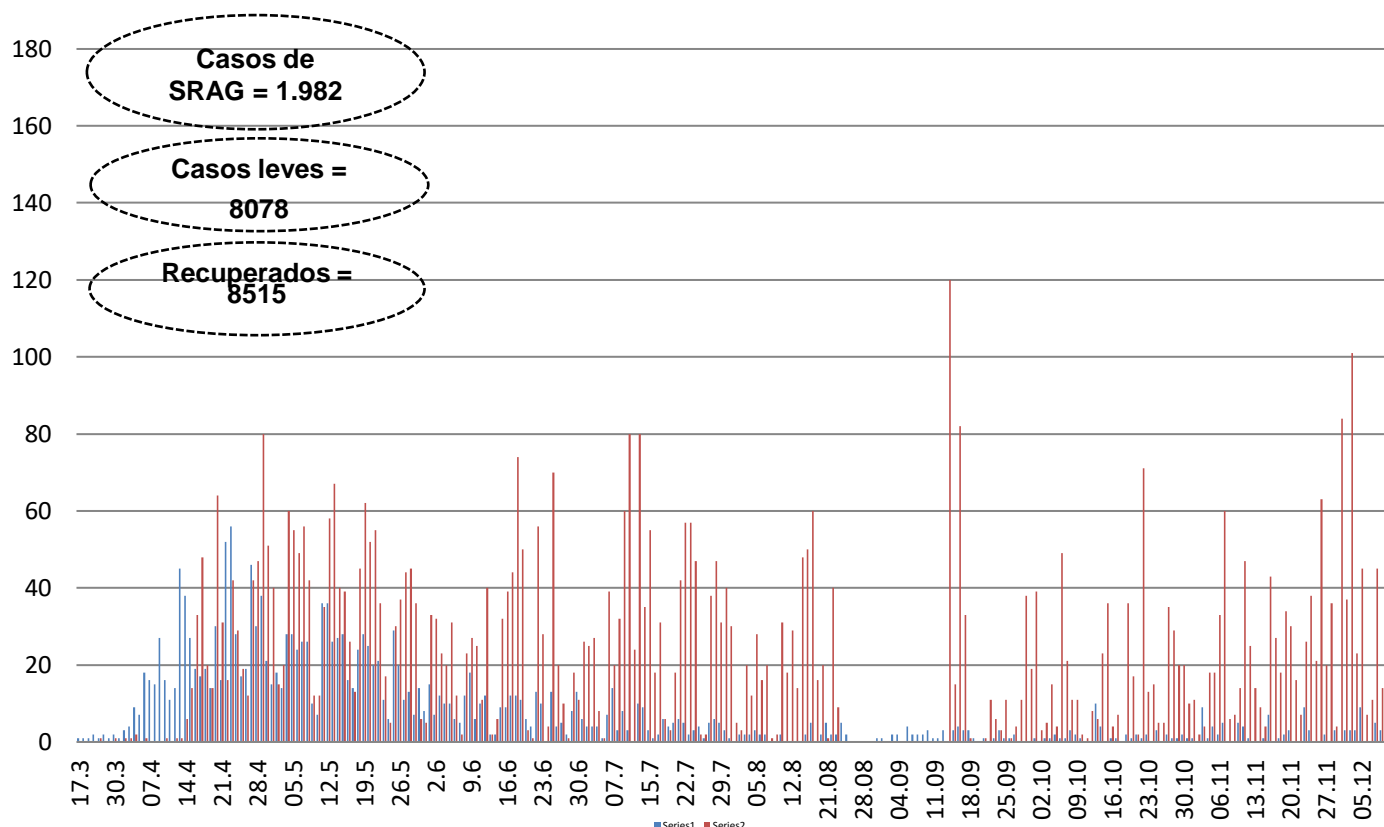

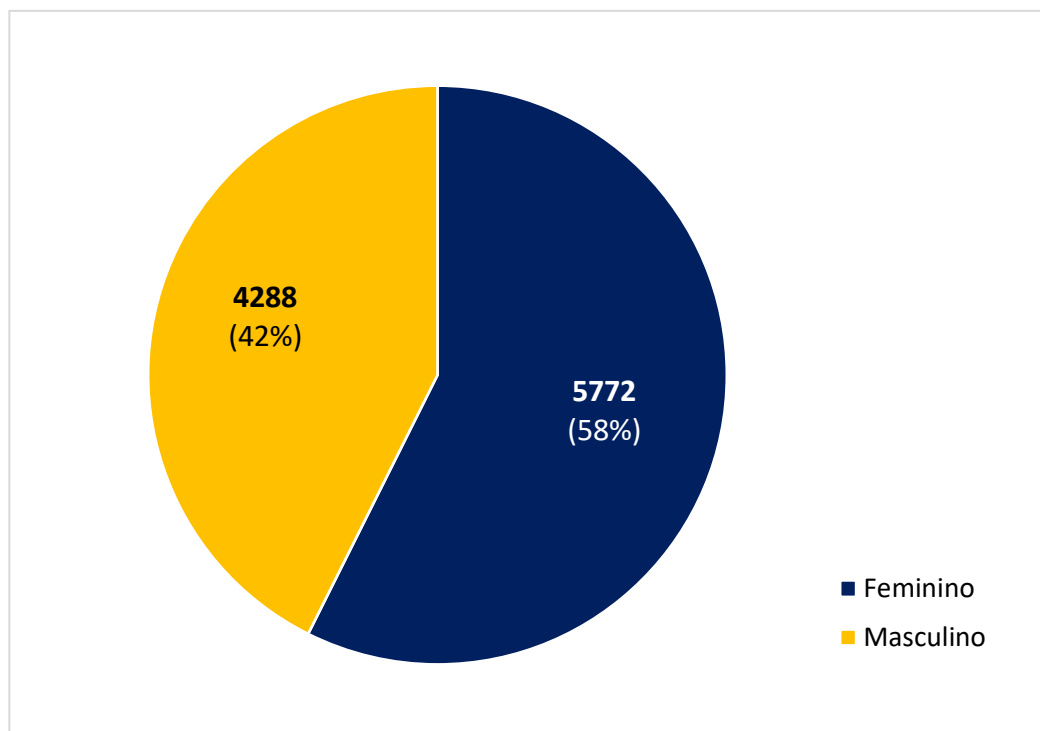
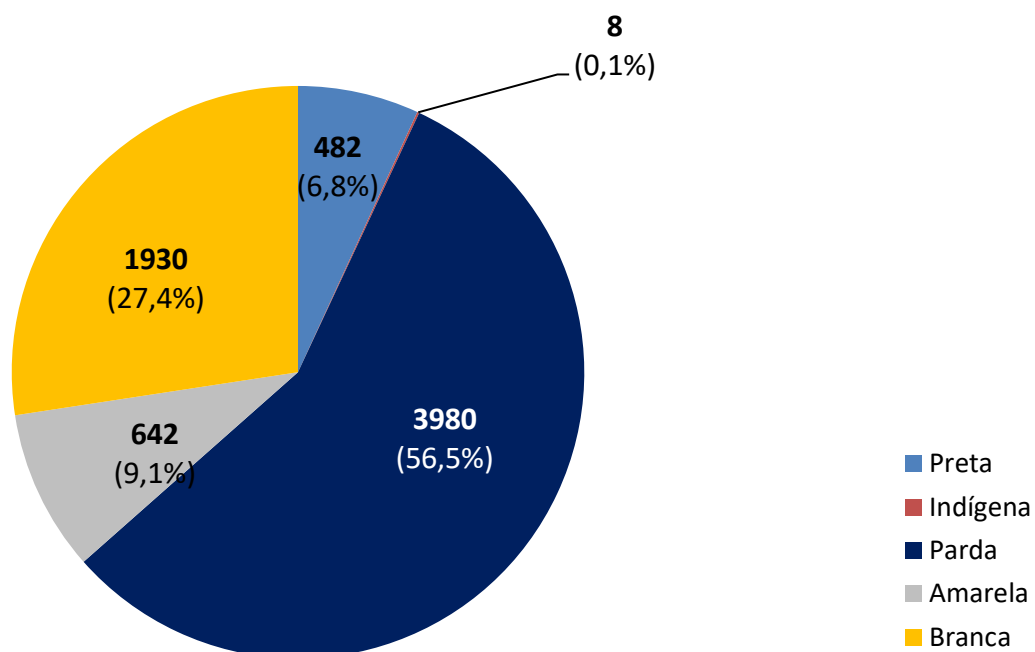
**Figura 2.** Percentual de casos confirmados, segundo gênero. Olinda-PE, 2020**Figura 3.** Percentual de casos confirmados, segundo raça/cor. Olinda-PE, 2020

**Figura 3.** Distribuição de casos confirmados, segundo faixa etária. Olinda-PE, 2020

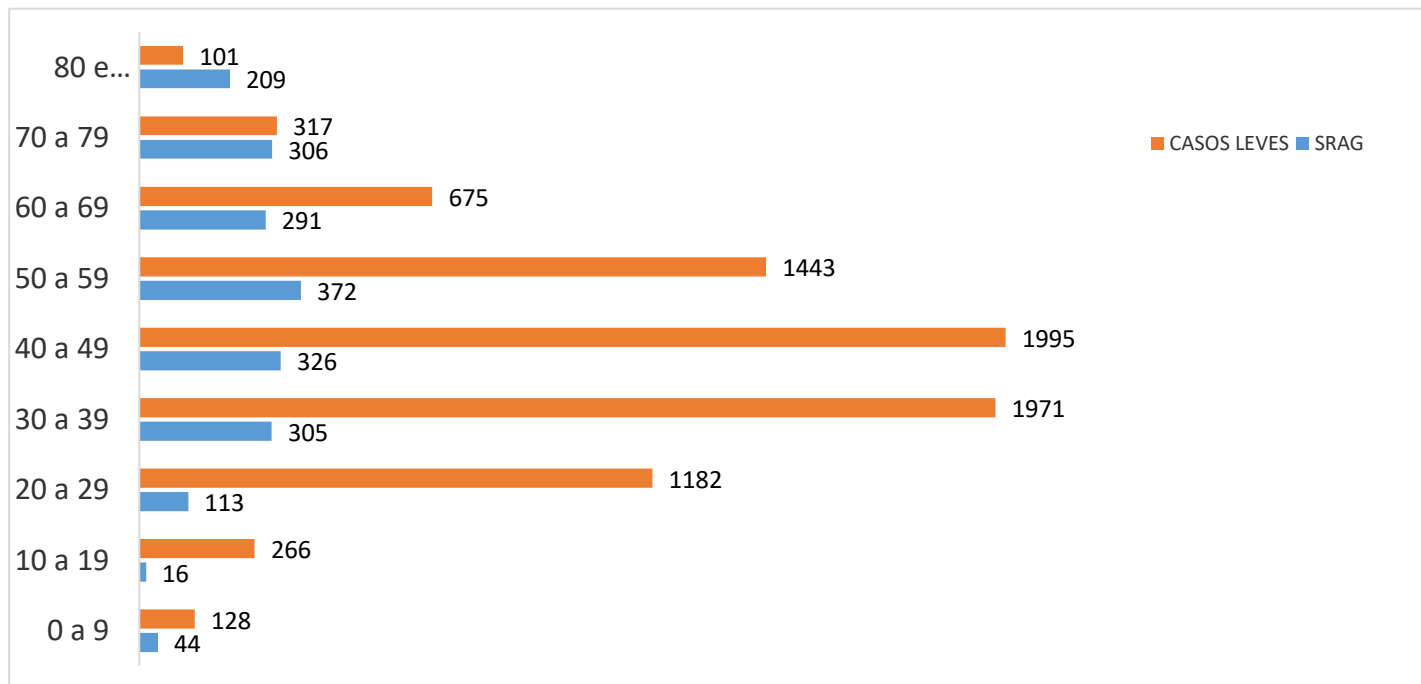

**Figura 4.** Percentual de casos confirmados, segundo evolução. Olinda-PE, 2020

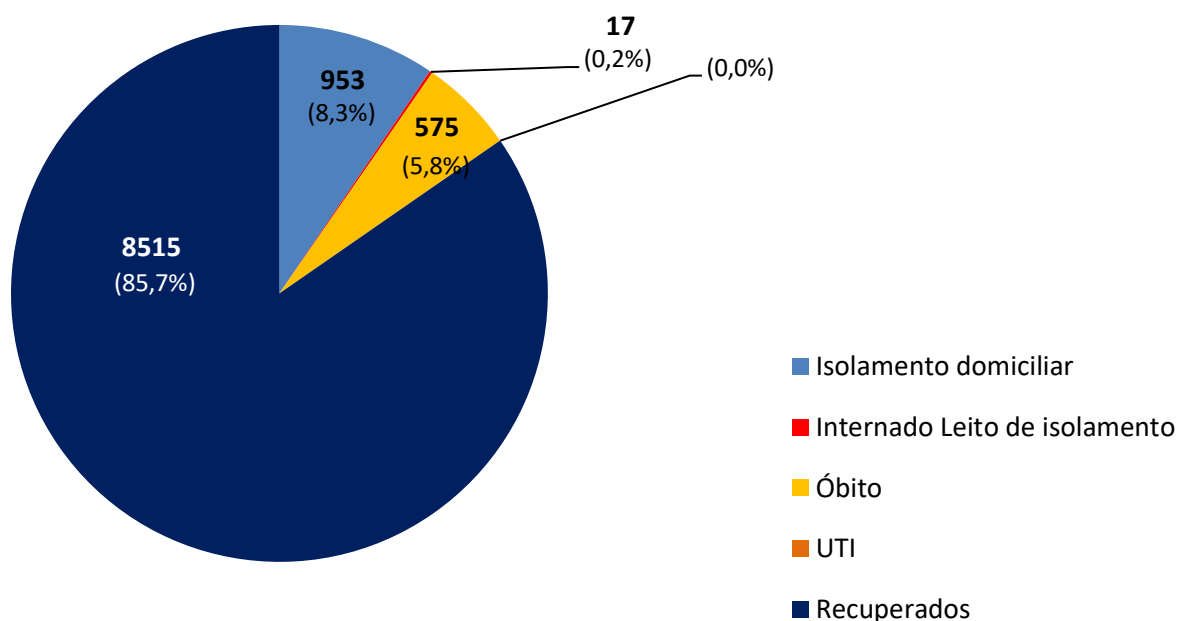

## INFORME EPIDEMIOLÓGICO COVID – 19

Nº 252/06.01.2021

**Tabela** - Casos confirmados e óbito por COVID-19, segundo bairro de residência.  
Olinda-PE, 2020

BAIRRO DE RESIDÊNCIA	CASOS LEVES	CASOS GRAVES (SRAG)	TOTAL	NÚMERO DE ÓBITOS
Águas Compridas	405	137	542	41
Aguazinha	116	44	160	12
Alto da Bondade	68	24	92	10
Alto da Conquista	42	16	58	4
Alto da Mina	9	0	9	0
Alto da Nação	20	3	23	1
Alto Nova Olinda	16	0	16	0
Alto do Sol Nascente	22	9	31	4
Amaro Branco	76	17	93	4
Amparo	22	7	29	0
Bairro Novo	435	85	520	19
Bonsucesso	68	13	81	4
Bultrins	197	57	254	13
Caixa D' Água	158	53	211	22
Carmo	70	12	82	4
Casa Caiada	738	115	853	29
Cidade Tabajara	287	78	365	23
Guadalupe	109	31	140	10
Jardim Atlântico	832	161	993	37
Jardim Brasil	403	91	494	20
Jardim Fragoso	263	78	341	24
Jatobá	68	17	85	8
Monte	63	19	82	7
Ouro Preto	791	182	973	55
Passarinho	68	25	93	10
Peixinhos	589	182	771	59
Rio Doce	1184	270	1454	75
Salgadinho	183	43	226	15
Santa Tereza	49	8	57	1
São Benedito	57	14	71	2
Sapucaia	139	76	215	25
Sítio Novo	109	31	140	8
Umuarama	7	2	9	1
Varadouro	150	44	194	12
Vila Popular	107	27	134	10
7º RO	46	4	50	1
Sem informação	112	7	119	5
<b>TOTAL</b>	<b>8078</b>	<b>1982</b>	<b>10060</b>	<b>575</b>

**Nota:** Os bairros com a maior quantidade de casos são os mais populosos e onde houve as primeiras confirmações de COVID-19 em Olinda.



**INFORME EPIDEMIOLÓGICO COVID – 19**

**Nº 252/06.01.2021**

**Prefeito de Olinda**  
Profº Lupércio Nascimento  
**Vice-Prefeito de Olinda**  
Márcio Antony  
**Secretária Municipal de Saúde**  
Luciana Lopes  
**Secretária Executiva de Vigilância a Saúde**  
Maria Rosely Chaves  
**Secretária Executiva de Gestão e Planejamento em Saúde**  
Renata Cabral  
**Diretora de Vigilância a Saúde**  
Ana Virgínia Matos  
**Gerência de Epidemiologia**  
Priscila Machado  
**Coordenação de Vigilância Epidemiológica**  
Adriana Vitorino  
**Elaboração**  
Danielle Mendonça Ferreira  
**Contato:** 34918357/99158-2737  
**E-mail:** epidemiologiaolinda@gmail.com



# BOLETIM

## EPIDEMIOLÓGICO

### COVID-19



**OLINDA**  
PREFEITURA MUNICIPAL

DÚVIDAS SOBRE  
O CORONAVÍRUS



81 9158 2737