



NOVO CORONAVÍRUS

**COVID-19**



**BOLETIM**  
**EPIDEMIOLÓGICO**



**OLINDA**  
PREFEITURA MUNICIPAL

## INFORME EPIDEMIOLÓGICO COVID – 19

Nº 253/07.01.2021

Em Olinda, nas últimas 24 horas, foram confirmados 97 novos casos de COVID-19 sendo 95 leves e 02 graves(SRAG). Entre os casos leves, 41 adoeceram em novembro/2020, 38 em dezembro/2020 e 16 em janeiro/2021. Nesse período, nenhum óbito foi confirmado. Assim, até o dia 06/01/2021, Olinda totalizou 10157 casos confirmados de COVID-19, sendo 8173 casos leves e 1984 casos graves (SRAG). Destes, 575 evoluíram para óbito e 8826 casos estão recuperados.

**Tabela 1.** Situação epidemiológica dos casos notificados para COVID-19/ Olinda-PE.

Confirmados	Óbitos	Descartados	Investigação
10157	575	16870	15500

**Figura 1.** Número de casos confirmados, segundo data de notificação. Olinda-PE, 2020

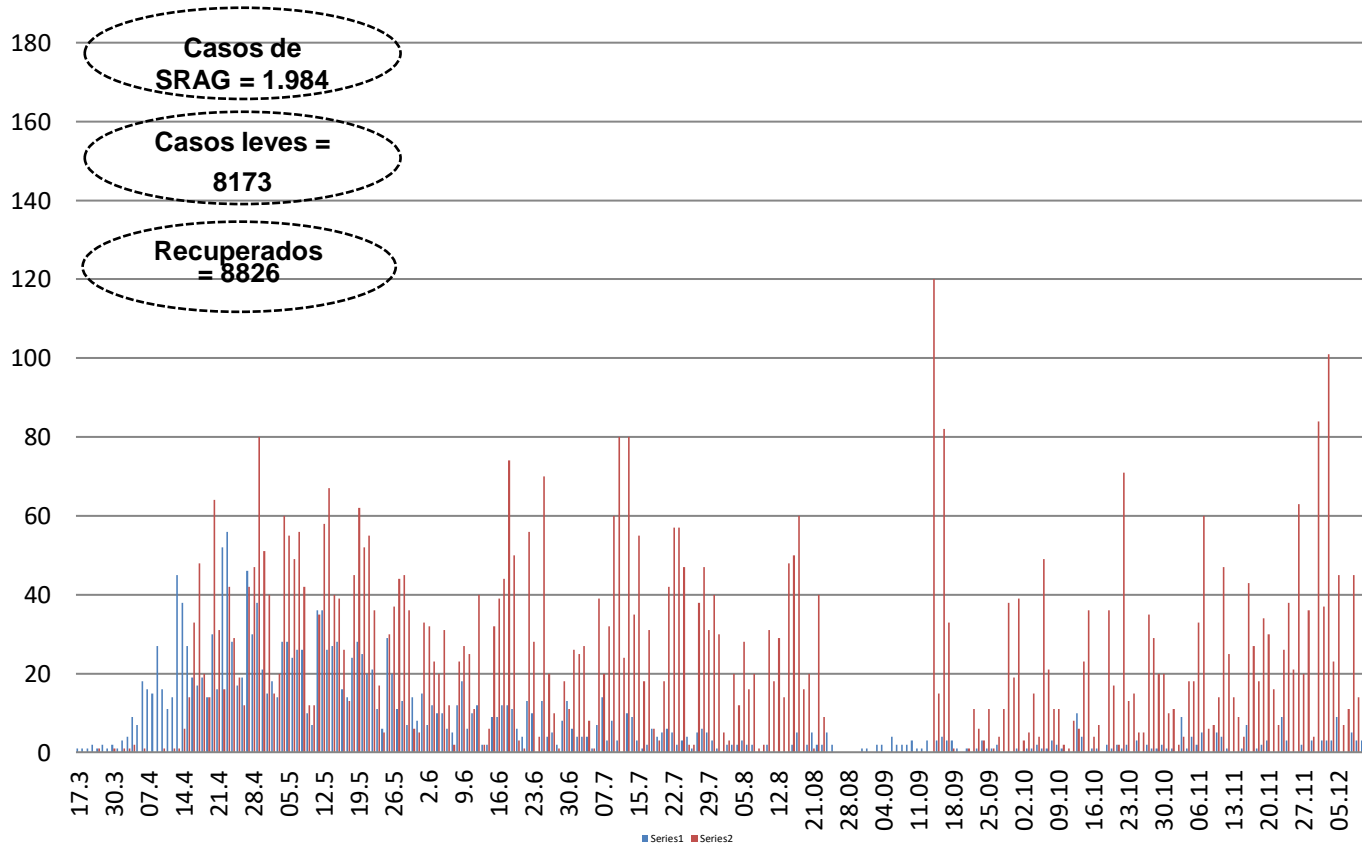

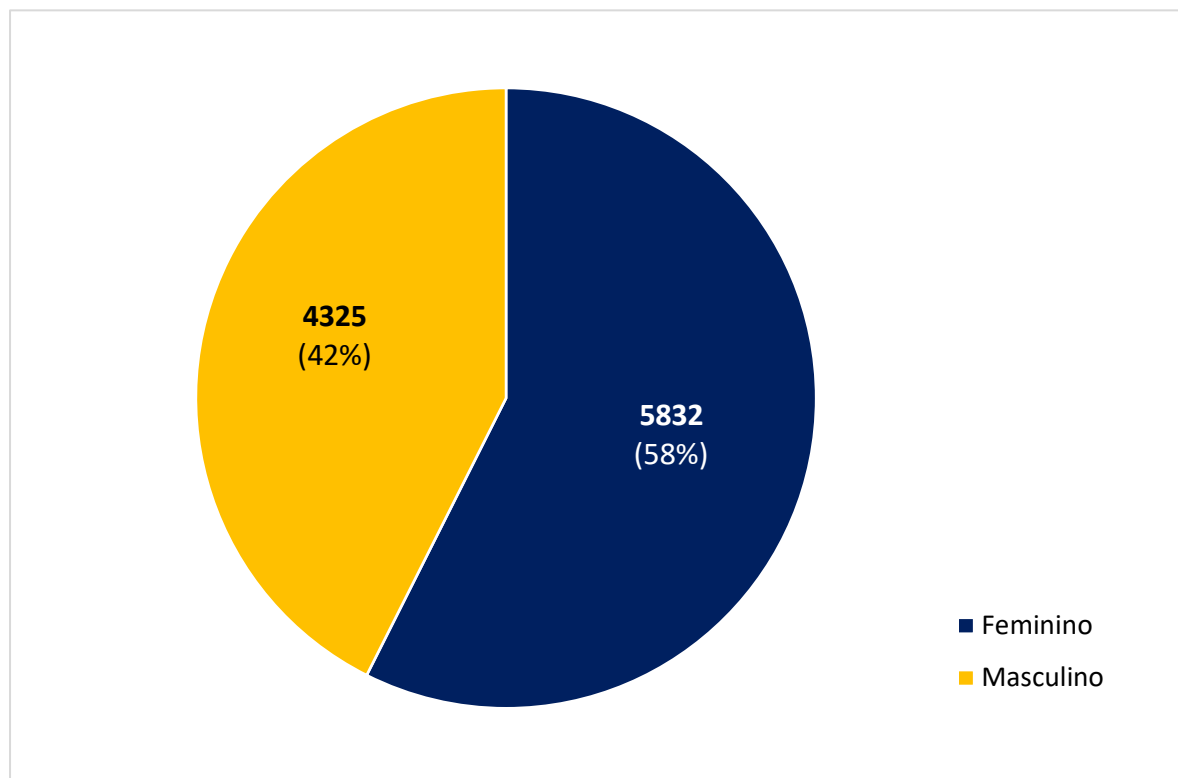
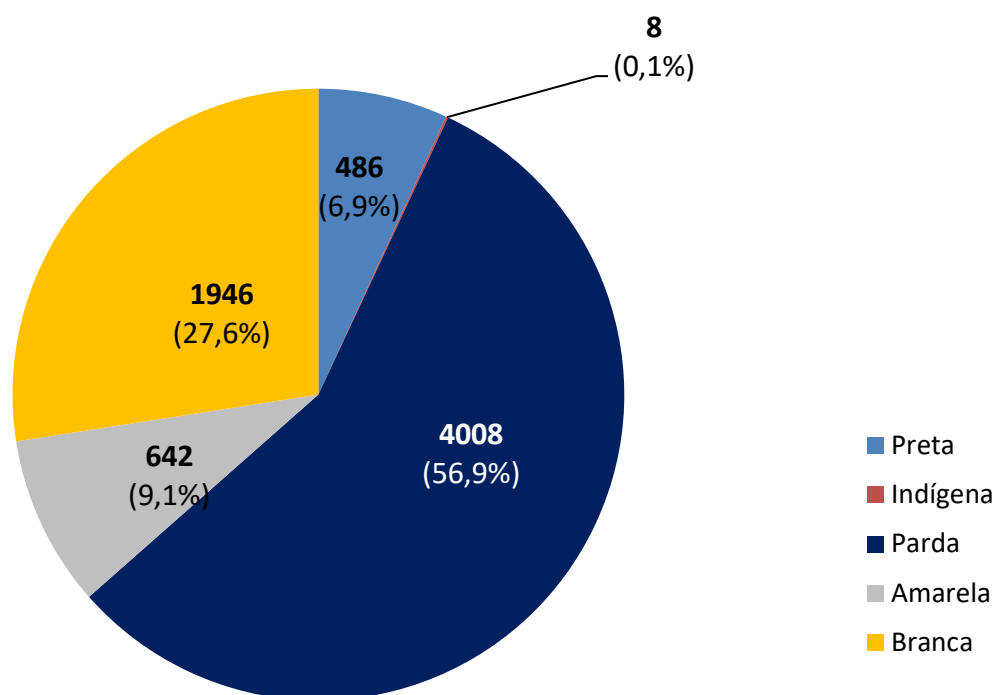
**Figura 2.** Percentual de casos confirmados, segundo gênero. Olinda-PE, 2020**Figura 3.** Percentual de casos confirmados, segundo raça/cor. Olinda-PE, 2020

**Figura 3.** Distribuição de casos confirmados, segundo faixa etária. Olinda-PE, 2020

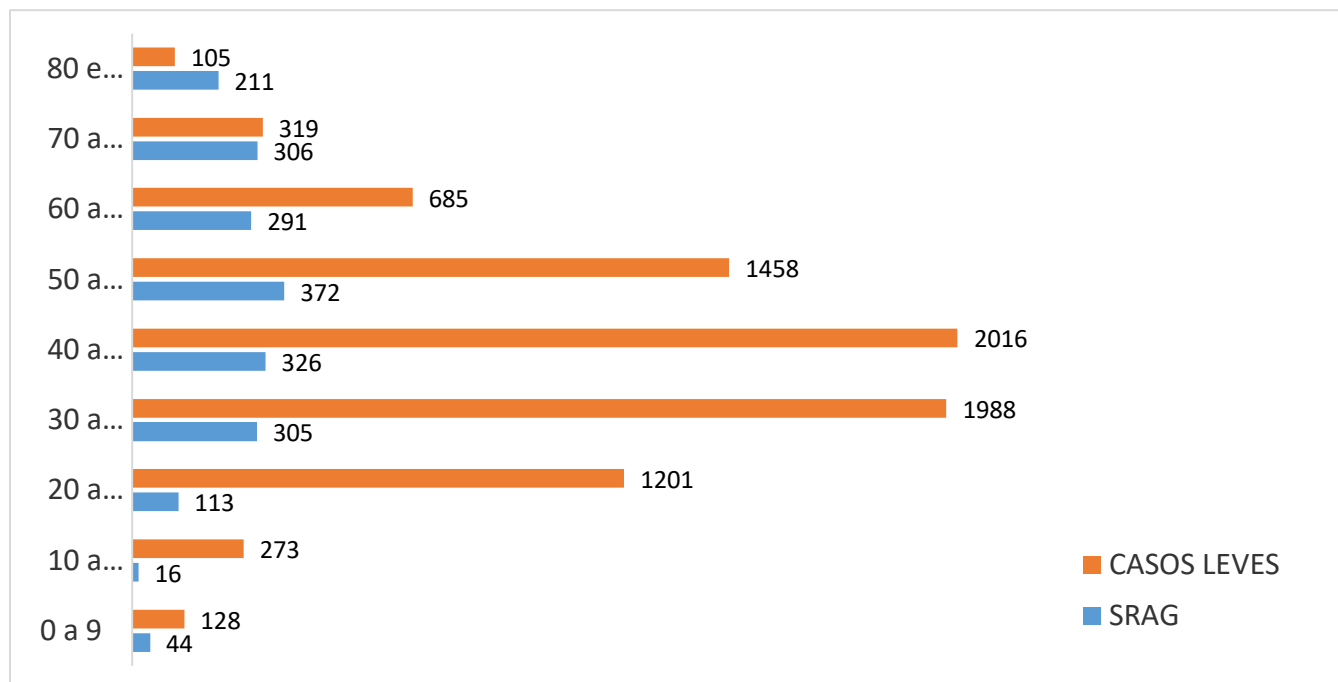

**Figura 4.** Percentual de casos confirmados, segundo evolução. Olinda-PE, 2020

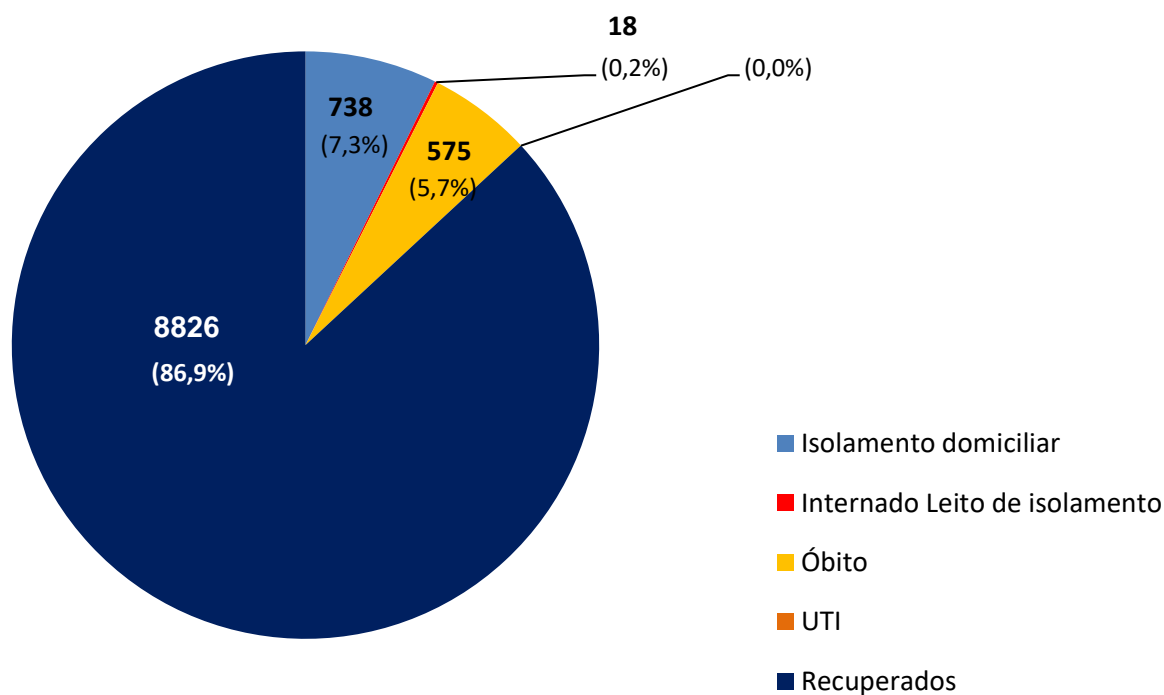

## INFORME EPIDEMIOLÓGICO COVID – 19

Nº 253/07.01.2021

**Tabela** - Casos confirmados e óbito por COVID-19, segundo bairro de residência.  
Olinda-PE, 2020

BAIRRO DE RESIDÊNCIA	CASOS LEVES	CASOS GRAVES (SRAG)	TOTAL	NÚMERO DE ÓBITOS
Águas Compridas	410	137	547	41
Aguazinha	116	44	160	12
Alto da Bondade	68	24	92	10
Alto da Conquista	44	16	60	4
Alto da Mina	9	0	9	0
Alto da Nação	20	3	23	1
Alto Nova Olinda	16	0	16	0
Alto do Sol Nascente	22	9	31	4
Amaro Branco	76	17	93	4
Amparo	22	7	29	0
Bairro Novo	437	85	522	19
Bonsucesso	68	13	81	4
Bultrins	198	57	255	13
Caixa D' Água	158	53	211	22
Carmo	70	12	82	4
Casa Caiada	739	115	854	29
Cidade Tabajara	288	78	366	23
Guadalupe	110	31	141	10
Jardim Atlântico	839	161	1000	37
Jardim Brasil	405	92	497	20
Jardim Fragoso	263	78	341	24
Jatobá	68	17	85	8
Monte	63	19	82	7
Ouro Preto	793	182	975	55
Passarinho	68	25	93	10
Peixinhos	594	182	776	59
Rio Doce	1187	270	1457	75
Salgadinho	184	43	227	15
Santa Tereza	49	8	57	1
São Benedito	57	14	71	2
Sapucaia	139	77	216	25
Sítio Novo	109	31	140	8
Umuarama	7	2	9	1
Varadouro	151	44	195	12
Vila Popular	108	27	135	10
7º RO	46	4	50	1
Sem informação	172	7	179	5
<b>TOTAL</b>	<b>8173</b>	<b>1984</b>	<b>10157</b>	<b>575</b>

**Nota:** Os bairros com a maior quantidade de casos são os mais populosos e onde houve as primeiras confirmações de COVID-19 em Olinda.



**INFORME EPIDEMIOLÓGICO COVID – 19**

**Nº 253/07.01.2021**

**Prefeito de Olinda**  
Profº Lupércio Nascimento  
**Vice-Prefeito de Olinda**  
Márcio Antony  
**Secretária Municipal de Saúde**  
Luciana Lopes  
**Secretária Executiva de Atenção e Vigilância a Saúde**  
Maria Clara de Freitas  
**Secretária Executiva de Gestão e Planejamento em Saúde**  
Renata Cabral  
**Diretora de Vigilância a Saúde**  
Ana Virgínia Matos  
**Gerência de Epidemiologia**  
Priscila Machado  
**Coordenação de Vigilância Epidemiológica**  
Adriana Vitorino  
**Elaboração**  
Danielle Mendonça Ferreira  
**Contato:** 34918357/99158-2737  
**E-mail:** epidemiologiaolinda@gmail.com

# BOLETIM

## EPIDEMIOLÓGICO

### COVID-19



**OLINDA**  
PREFEITURA MUNICIPAL

DÚVIDAS SOBRE  
O CORONAVÍRUS



81 9158 2737