



NOVO CORONAVÍRUS

**COVID-19**



**BOLETIM**  
**EPIDEMIOLÓGICO**



**OLINDA**  
PREFEITURA MUNICIPAL

## INFORME EPIDEMIOLÓGICO COVID – 19

Nº 281/16.02.2021

Em Olinda, nas últimas 24 horas, foram confirmados 148 novos casos de COVID-19, sendo 145 leves e 03 graves(SRAG). Nesse período, 06 óbitos foram confirmados. Assim, até o dia 15/02/2021, Olinda totalizou 12963 casos confirmados de COVID-19, sendo 10871 casos leves e 2092 casos graves (SRAG). Destes, 619 evoluíram para óbito e 11149 casos estão recuperados.

**Tabela 1.** Situação epidemiológica dos casos notificados para COVID-19/ Olinda-PE.

| Confirmados | Óbitos | Descartados | Investigação |
|-------------|--------|-------------|--------------|
| 12963       | 619    | 20.221      | 17500        |

**Figura 1.** Número de casos confirmados, segundo data de notificação. Olinda-PE, 2020-2021

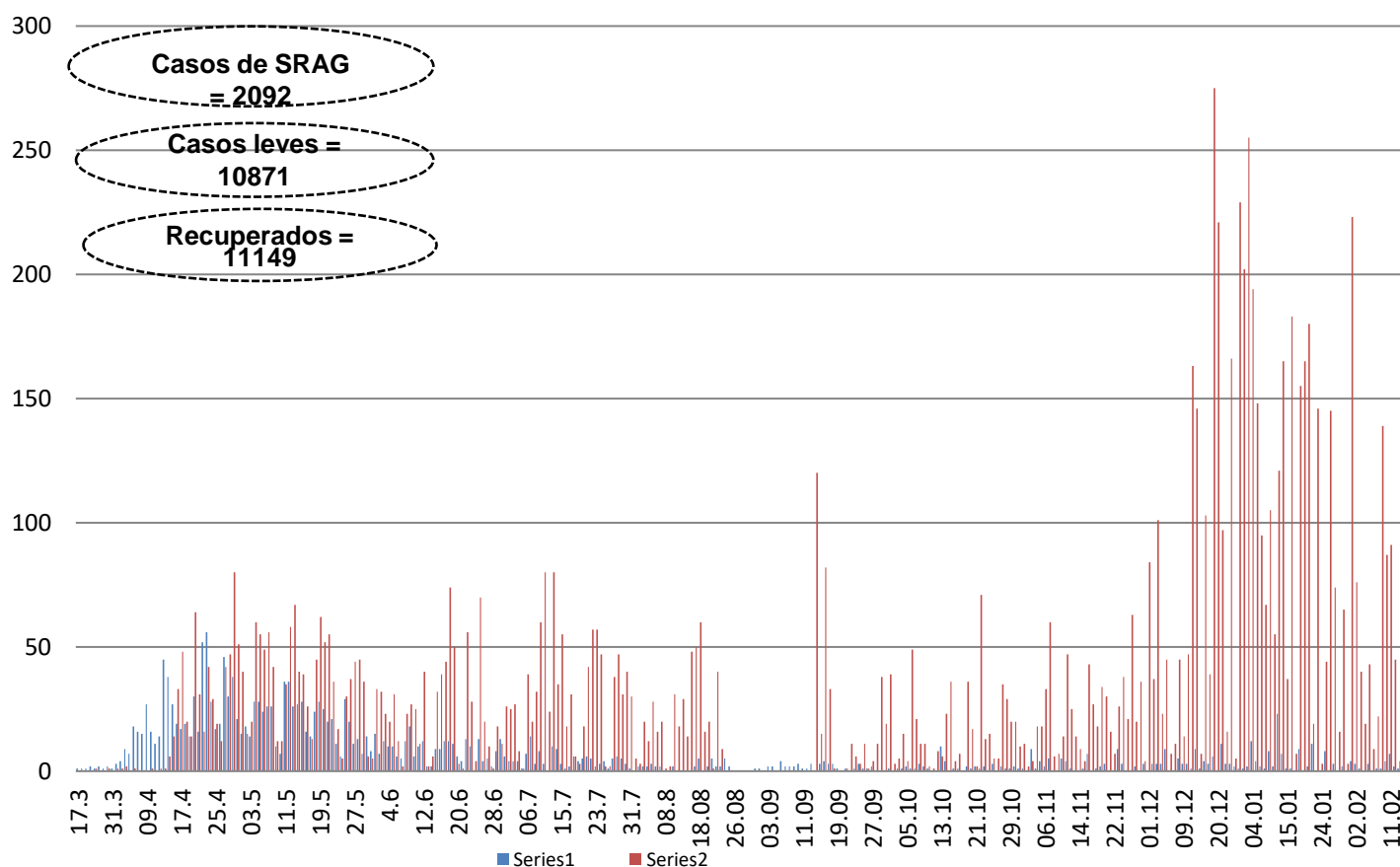

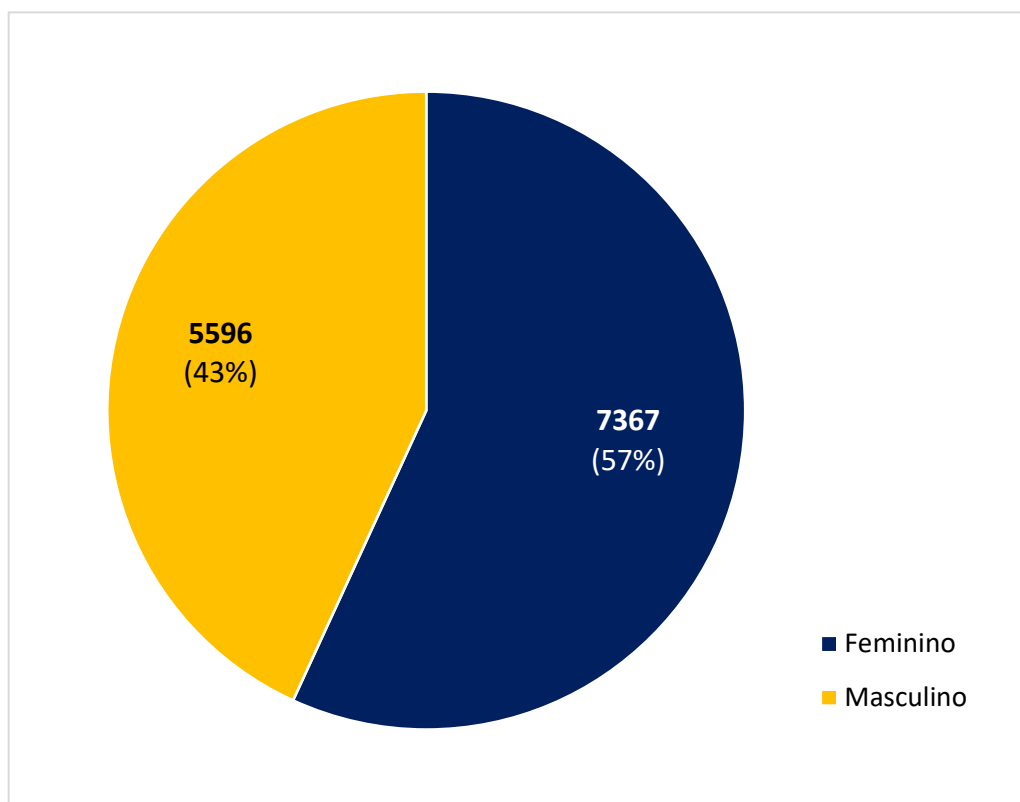
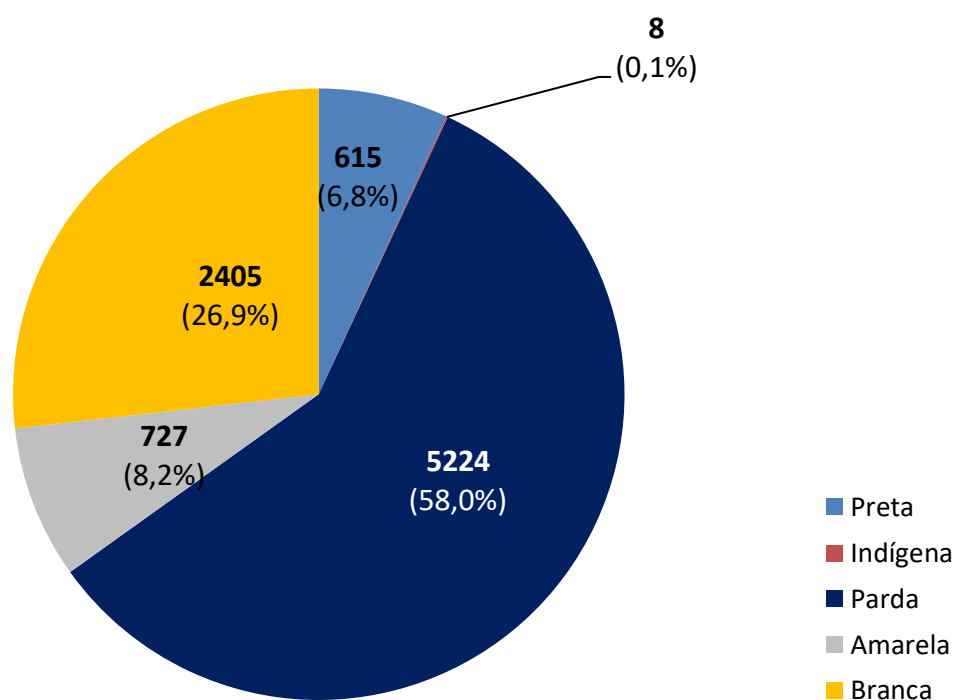
**Figura 2.** Percentual de casos confirmados, segundo gênero. Olinda-PE, 2020-2021**Figura 3.** Percentual de casos confirmados, segundo raça/cor. Olinda-PE, 2020-2021

**Figura 3.** Distribuição de casos confirmados, segundo faixa etária. Olinda-PE, 2020-2021

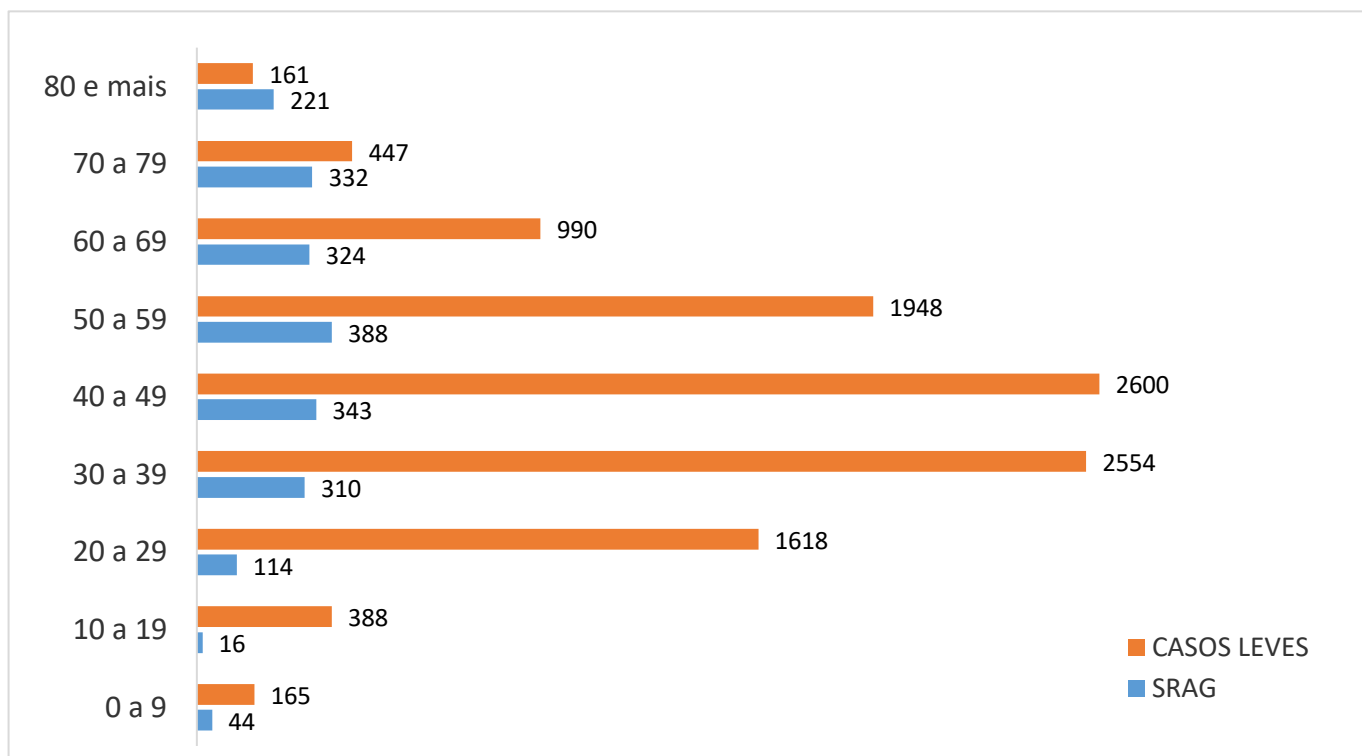

**Figura 4.** Percentual de casos confirmados, segundo evolução. Olinda-PE, 2020-2021

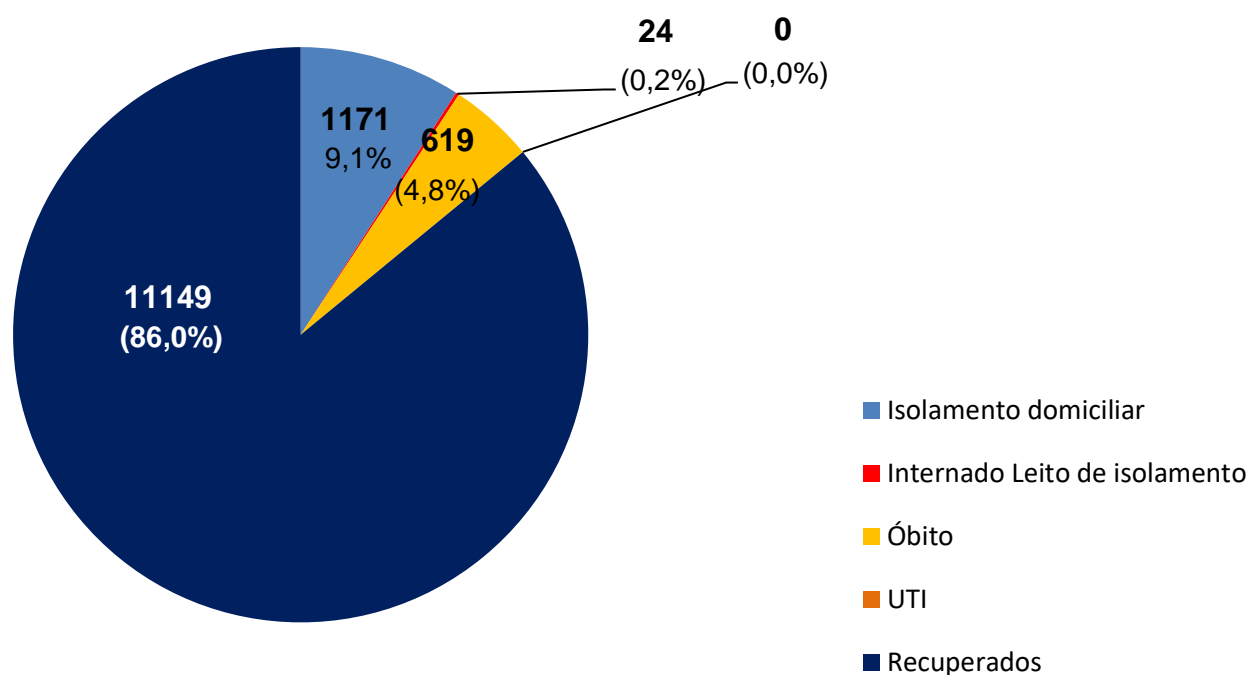

## INFORME EPIDEMIOLÓGICO COVID – 19

Nº 281/16.02.2021

**Tabela** - Casos confirmados e óbito por COVID-19, segundo bairro de residência.  
Olinda-PE, 2020-2021

| BAIRRO DE RESIDÊNCIA | CASOS LEVES  | CASOS GRAVES (SRAG) | TOTAL        | NÚMERO DE ÓBITOS |
|----------------------|--------------|---------------------|--------------|------------------|
| Águas Compridas      | 532          | 144                 | 676          | 43               |
| Aguazinha            | 146          | 44                  | 190          | 12               |
| Alto da Bondade      | 95           | 28                  | 123          | 12               |
| Alto da Conquista    | 64           | 16                  | 80           | 4                |
| Alto da Mina         | 11           | 0                   | 11           | 0                |
| Alto da Nação        | 25           | 3                   | 28           | 1                |
| Alto Nova Olinda     | 22           | 1                   | 23           | 0                |
| Alto do Sol Nascente | 35           | 9                   | 44           | 4                |
| Amaro Branco         | 94           | 17                  | 111          | 4                |
| Amparo               | 31           | 10                  | 41           | 1                |
| Bairro Novo          | 609          | 90                  | 699          | 19               |
| Bonsucesso           | 84           | 13                  | 97           | 4                |
| Bultrins             | 266          | 60                  | 326          | 14               |
| Caixa D' Água        | 191          | 55                  | 246          | 22               |
| Carmo                | 96           | 12                  | 108          | 4                |
| Casa Caiada          | 968          | 124                 | 1092         | 32               |
| Cidade Tabajara      | 373          | 81                  | 454          | 25               |
| Guadalupe            | 141          | 31                  | 172          | 10               |
| Jardim Atlântico     | 1100         | 166                 | 1266         | 38               |
| Jardim Brasil        | 539          | 98                  | 637          | 21               |
| Jardim Fragoso       | 369          | 84                  | 453          | 27               |
| Jatobá               | 91           | 19                  | 110          | 9                |
| Monte                | 85           | 19                  | 104          | 7                |
| Ouro Preto           | 1100         | 188                 | 1288         | 56               |
| Passarinho           | 86           | 25                  | 111          | 11               |
| Peixinhos            | 796          | 188                 | 984          | 65               |
| Rio Doce             | 1592         | 296                 | 1888         | 84               |
| Salgadinho           | 258          | 44                  | 302          | 15               |
| Santa Tereza         | 63           | 8                   | 71           | 1                |
| São Benedito         | 75           | 14                  | 89           | 2                |
| Sapucaia             | 178          | 82                  | 260          | 29               |
| Sítio Novo           | 146          | 31                  | 177          | 8                |
| Umuarama             | 7            | 2                   | 9            | 1                |
| Varadouro            | 201          | 45                  | 246          | 13               |
| Vila Popular         | 153          | 27                  | 180          | 11               |
| 7º RO                | 55           | 4                   | 59           | 1                |
| Sem informação       | 194          | 14                  | 208          | 9                |
| <b>TOTAL</b>         | <b>10871</b> | <b>2092</b>         | <b>12963</b> | <b>619</b>       |

**Nota:** Os bairros com a maior quantidade de casos são os mais populosos e onde houve as primeiras confirmações de COVID-19 em Olinda.



**INFORME EPIDEMIOLÓGICO COVID – 19**

**Nº 281/16.02.2021**

**Prefeito de Olinda**  
Profº Lupércio Nascimento  
**Vice-Prefeito de Olinda**  
Márcio Antony  
**Secretária Municipal de Saúde**  
Luciana Lopes  
**Secretária Executiva de Gestão e Planejamento em Saúde**  
Renata Cabral  
**Secretária Executiva de Atenção e Vigilância a Saúde**  
Lívia Borba  
**Diretor de Vigilância a Saúde**  
Gildazio Moura  
**Coordenação de Vigilância Epidemiológica**  
Adriana Vitorino  
**Elaboração**  
Danielle Mendonça Ferreira  
**Contato:** 34918357/99158-2737  
**E-mail:** epidemiologiaolinda@gmail.com



# BOLETIM

## EPIDEMIOLÓGICO

### COVID-19



**OLINDA**  
PREFEITURA MUNICIPAL

DÚVIDAS SOBRE  
O CORONAVÍRUS



81 9158 2737