

Coronavírus

COVID -19

BOLETIM EPIDEMIOLÓGICO



OLINDA
PREFEITURA MUNICIPAL

MAIS CONQUISTAS PARA TODOS

DÚVIDAS SOBRE O
CORONAVÍRUS



(81) 9158 2737

ANEXO DA SECRETARIA DE SAÚDE DE OLINDA

AV. Min. Marcos Freire, 1473 - Bairro Novo - Olinda/PE. CEP: 53.030-005. F. (81) 3305 11 03

INFORME EPIDEMIOLÓGICO COVID – 19 Nº 323 24.05.2021

Em Olinda, na última semana epidemiológica (SE 20), foram confirmados 385 novos casos de COVID-19, sendo 343 casos leves e 42 graves (SRAG). Nesse período, 18 óbitos foram confirmados. Assim, até o dia 22/05/2021, Olinda acumula um total de 19.085 casos confirmados de COVID-19, sendo 16.528 casos leves e 2.557 casos graves (SRAG). Destes, 830 evoluíram para óbito e 16.976 casos estão recuperados.

SITUAÇÃO GERAL DOS CASOS DE COVID-19

Quadro 1. Distribuição dos casos notificados para COVID-19 em Olinda-PE, 2020-2021*.

Notificados	Confirmados	Descartados	Investigação	Óbitos	Recuperados
75.647	19.085	33.700	22.861	830	16.976

*Até SE 20 (22/05/2021)

Quadro 2. Distribuição dos casos notificados para COVID-19, 2020-2021*.

Local	Confirmados	Óbitos	Taxa de letalidade
Brasil	16.047.439	448.208	2,8%
Pernambuco	460.279	15.325	3,3%
Olinda	19.085	830	4,3 %

Fonte: Ministério da Saúde/ 2021

*Até SE 20 (22/05/2021)

Quadro 3. Distribuição atual dos casos confirmados para COVID-19 segundo internação. Olinda, 2021*.

Local de internação	Número de casos
Leito de enfermaria	27
Leito de UTI	17
TOTAL	44

*Até SE 20 (22/05/2021)

Figura 1. Número de casos confirmados para COVID-19, segundo semana epidemiológica e ano de notificação. Olinda-PE, 2020-2021*.

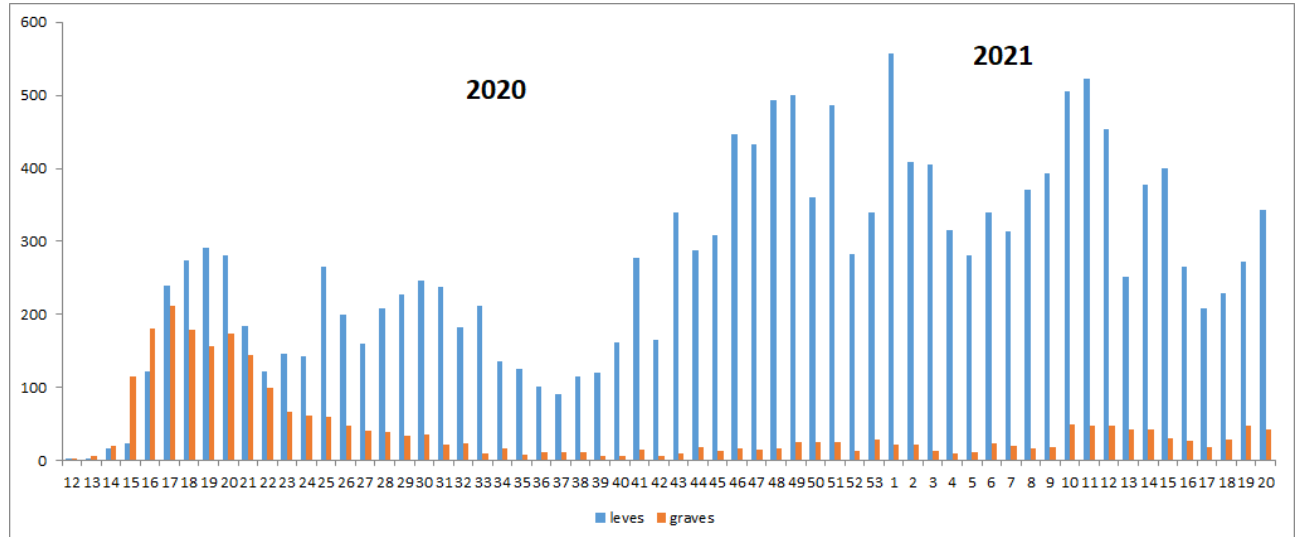

*Até SE 20 (22/05/2021)

Figura 2. Distribuição dos casos confirmados (total) segundo semana epidemiológica. Olinda-PE, 2020-2021*.

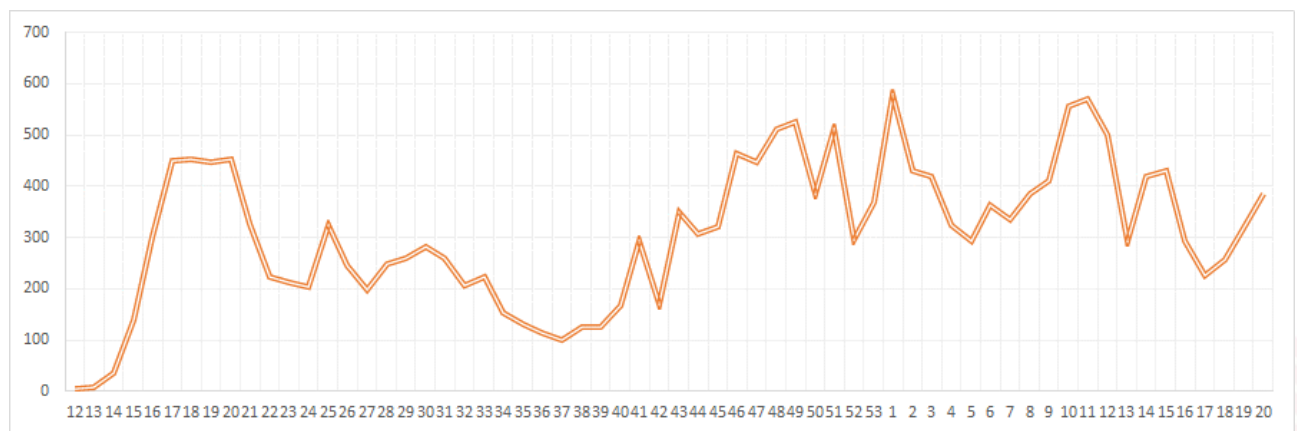

*Até SE 20 (22/05/2021)

Figura 3. Distribuição dos casos confirmados para COVID-19 segundo faixa etária. Olinda-PE, 2020-2021*.

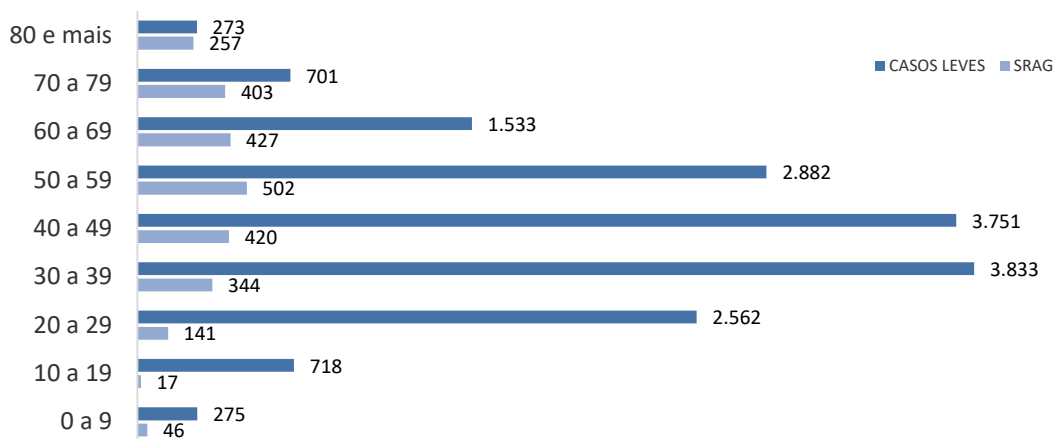

*Até SE 20 (22/05/2021)

Figura 4. Distribuição dos óbitos confirmados para COVID-19 segundo faixa etária. Olinda-PE, 2020-2021.*

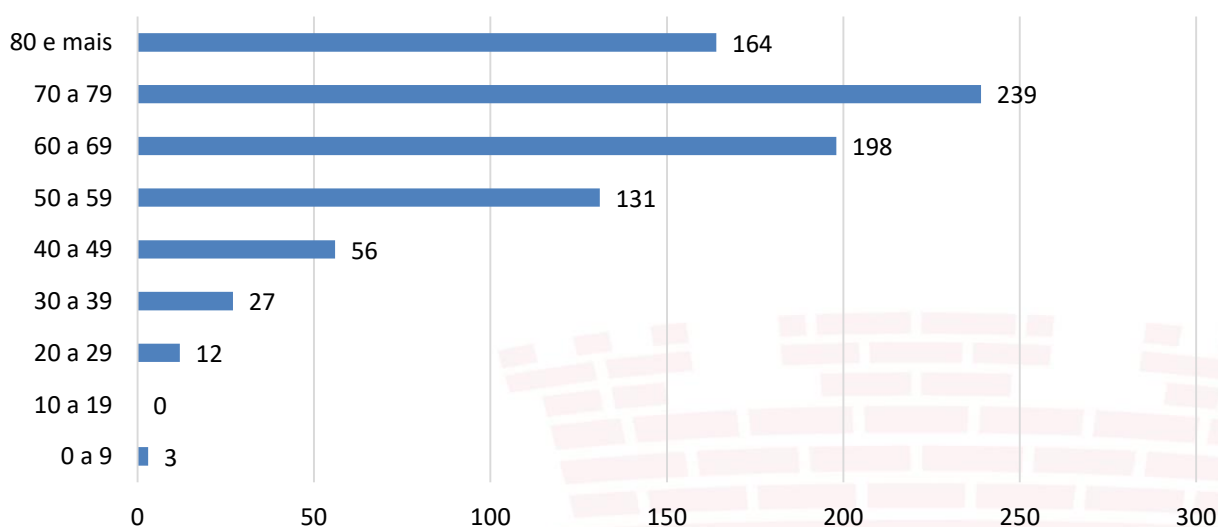

*Até SE 20 (22/05/2021)

Figura 5. Distribuição dos casos confirmados para COVID-19 segundo sexo. Olinda-PE, 2020-2021*.

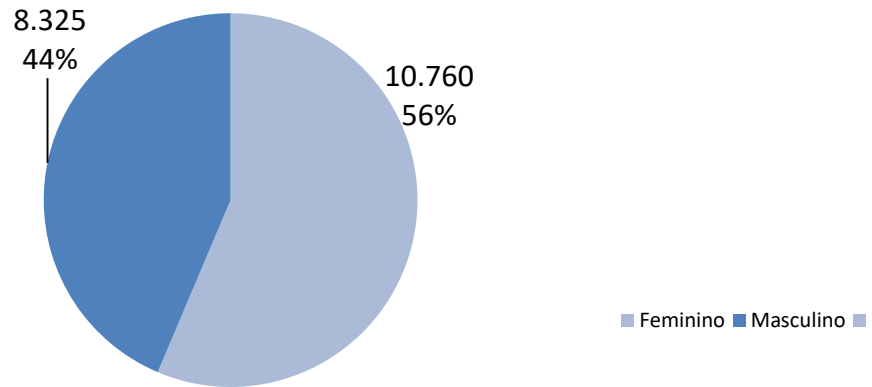

*Até SE 20 (22/05/2021)

Figura 6. Distribuição dos óbitos confirmados para COVID-19 segundo sexo. Olinda-PE, 2020-2021.*

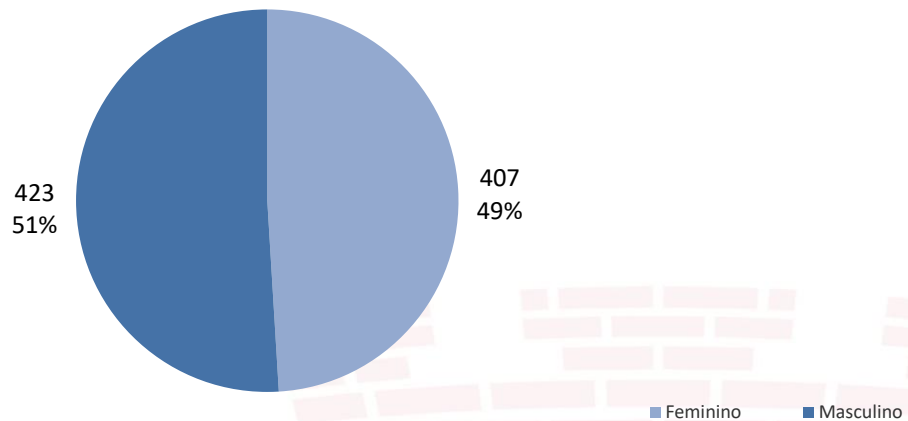

*Até SE 20 (22/05/2021)

Figura 7. Distribuição dos casos confirmados para COVID-19 segundo raça/cor. Olinda-PE, 2020-2021*.

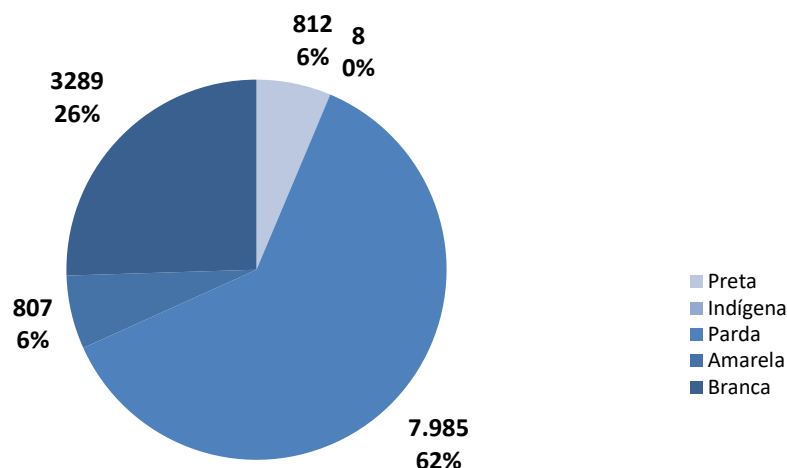

*Até SE 20 (22/05/2021).

Nota: Ignorados 6.184 (32,4%)

Figura 8. Distribuição mensal dos exames RT-PCR realizados pelo laboratório municipal de Olinda para diagnóstico de COVID-19. Olinda-PE, 2020-2021*.

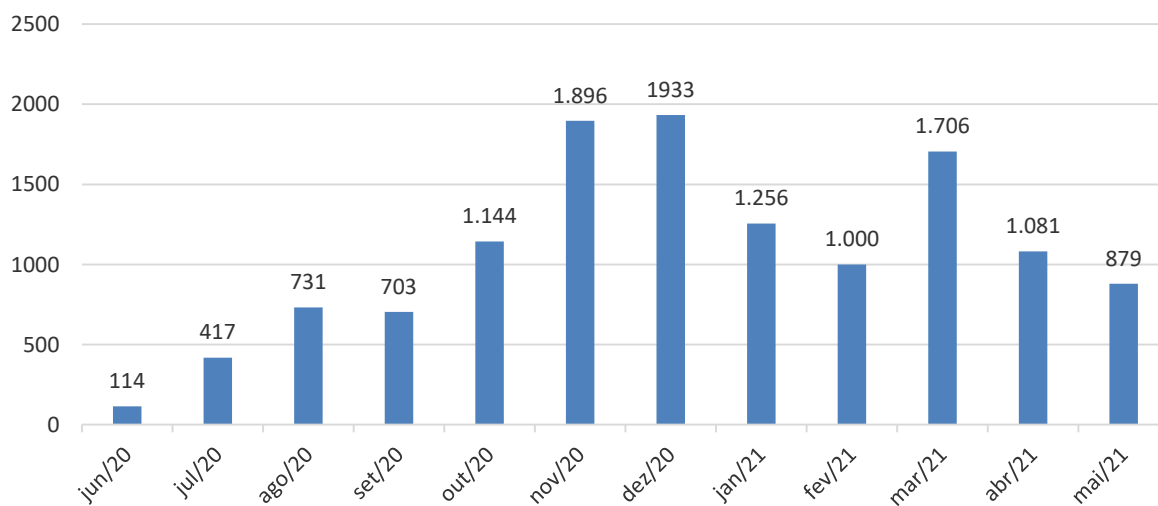

*Até SE 20 (22/05/2021)

Tabela 1- Taxa de Incidência e Letalidade, segundo bairro de residência. Olinda-PE, 2020-2021.*

Bairro de residência	Casos leves	Casos graves (SRAG)	TOTAL	Óbitos	Taxa de Letalidade	Taxa de incidência (SRAG) /1.000 hab.	Taxa de incidência /1.000 hab.	População*
Regional 1	743	136	879	64	7,3	4,0	25,9	34.003
Caixa d'agua	305	59	364	25	6,9	4,1	25,5	14.270
São Benedito	105	14	119	6	5,0	4,6	38,7	3.072
Alto do Sol Nascente	54	8	62	5	8,1	3,5	26,8	2.310
Alto da Bondade	146	31	177	16	9,0	3,3	18,6	9.520
Passarinho	133	24	157	12	7,6	5,0	32,5	4.831
Regional 2	1.994	382	2.376	132	5,6	5,1	31,9	74.370
Aguazinha	238	46	284	15	5,3	4,4	26,9	10.556
Sapucaia	292	80	372	28	7,5	6,0	27,9	13.338
Águas Compridas	795	153	948	52	5,5	6,8	42,2	22.463
Alto da Conquista	86	15	101	8	7,9	2,1	14,1	7.147
Cidade Tabajara	582	88	670	29	4,3	6,6	50,6	13.241
Zona Rural	1	0	1	0	-	-	-	7.625
Regional 3	3.091	428	3.519	169	4,8	5,8	47,3	74.358
Peixinhos	1.322	202	1.524	85	5,6	5,5	41,2	36.995
Salgadinho	428	49	477	17	3,6	5,2	50,5	9.437
Sítio Novo	240	35	275	15	5,5	6,7	52,6	5.227
Vila Popular	265	42	307	18	5,9	8,0	58,7	5.234
Jardim Brasil	836	100	936	34	3,6	5,7	53,6	17.465
Regional 4	3.981	516	4.497	190	4,2	5,6	49,2	91.371
Ouro Preto	1.824	231	2.055	84	4,1	7,4	65,5	31.375
Alto da Nação	34	1	35	2	5,7	0,2	8,0	4.386
Amparo	52	6	58	1	1,7	2,9	28,3	2.053
Bonsucesso	145	10	155	6	3,9	3,3	51,1	3.033
Carmo	157	14	171	6	3,5	7,3	89,3	1.914
Varadouro	321	43	364	16	4,4	6,9	58,4	6.233
Santa Tereza	109	15	124	5	4,0	3,9	32,6	3.803
Jardim Frágoso	580	89	669	31	4,6	4,0	30,2	22.131
Bultrins	421	60	481	19	4,0	14,2	113,8	4.228
Guadalupe	199	32	231	13	5,6	6,0	43,3	5.339
Monte	139	15	154	7	4,5	2,2	22,4	6.876
Regional 5	6.529	728	7.257	210	2,9	6,5	64,8	111.972
Casa Caiada	1.358	132	1.490	32	2,1	8,4	94,5	15.775
Jardim Atlântico	1.677	181	1.858	48	2,6	4,5	46,3	40.150
Bairro Novo	960	105	1.065	29	2,7	11,5	116,5	9.145
Amaro Branco	132	16	148	5	3,4	3,7	34,6	4.274
Rio Doce	2.402	294	2.696	96	3,6	6,9	63,2	42.628
Bairro ignorado	190	367	557	65	-	-	-	-
OLINDA	16.528	2.557	19.085	830	4,3	6,6	49,3	386.792

Estimativa populacional para 2019/SMS-OLINDA

*Dados provisórios até SE 20 (22/05/2021)

Figura 9 - Casos confirmados de COVID-19, segundo bairro de residência. Olinda-PE, 2020-2021*

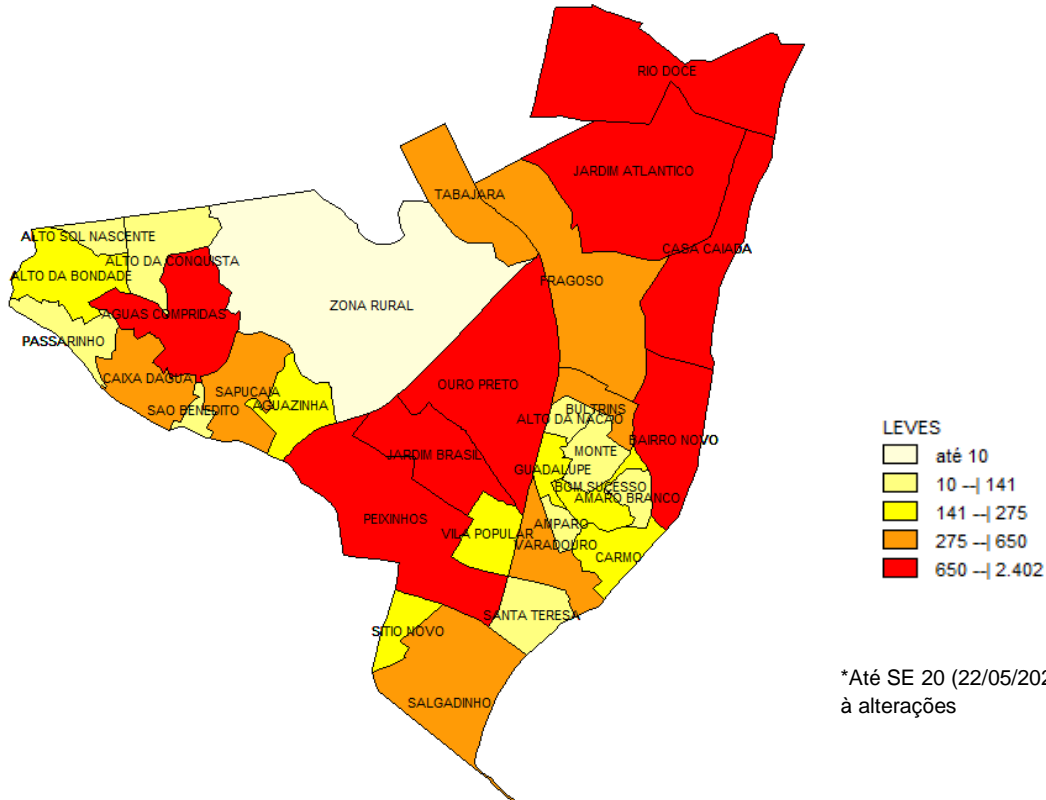

*Até SE 20 (22/05/2021). Dados sujeitos à alterações

Figura 10. Óbitos por COVID-19, segundo bairro de residência. Olinda-PE, 2020-2021*.

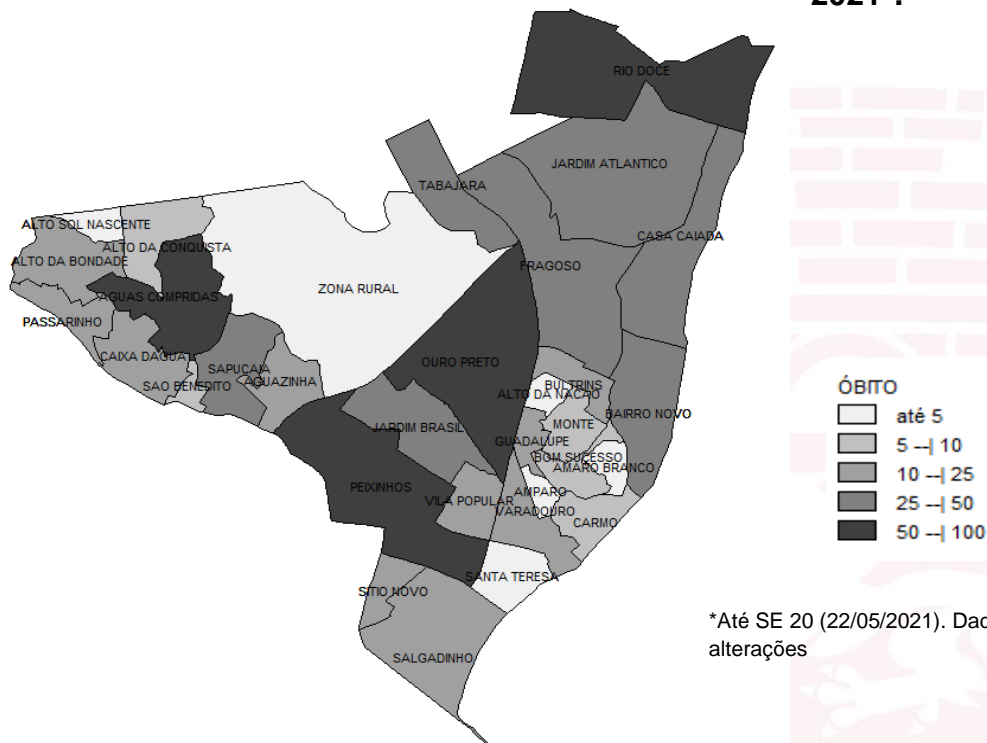

*Até SE 20 (22/05/2021). Dados sujeitos à alterações

Quadro 4. Distribuição das doses de vacinas contra a COVID-19 aplicadas segundo grupo prioritário. Olinda, 2021*.

Grupo prioritário	Doses aplicadas		Total
	1ª dose	2ª dose	
Trabalhadores da saúde	7.650	7.609	15.259
Idosos a partir de 60 anos	50.057	31.387	81.444
Coveiros	32	32	64
ILPI	292	292	584
Quilombolas	1.902	0	1.902
Comorbidades	8.350	0	8.350
Puérperas e Gestantes	1.822	0	1.822
PCD	46	0	46
Total	70.151	39.320	109.471

*Até SE 20 (22/05/2021)

Prefeito de Olinda
 Profº Lupércio Nascimento
Vice-Prefeito de Olinda
 Márcio Antony Botelho
Secretária Municipal de Saúde
 Luciana Lopes
Secretária Executiva de Atenção e Vigilância a Saúde
 Suzana Ribeiro
Diretor de Vigilância a Saúde
 Gildazio Moura
Gerência de Vigilância Epidemiológica
 Alexandra Scavuzzi
Coordenação do Departamento de Epidemiologia
 Adriana Vitorino
Contato: 34918357/99158-2737
E-mail: epidemiologiaolinda@gmail.com